KAUNO DAILĖS GIMNAZIJA



PALETĖ

2024-2025 mokslo metai

Metraštis „Paletė“ – tai spalvingas Kauno dailės gimnazijos 2024–2025 mokslo metų veiklų rinkinys. Jame užfiksuotos svarbiausios gimnazijos bendruomenės gyvenimo akimirkos: švenčių, kūrybinių projektų, parodų, konkursų, edukacinių išvykų, tradicinių renginių ir kasdienio gyvenimo momentai. Šiuo leidiniu siekiama atskleisti unikalią gimnazijos kūrybinę dvasią, bendrojo ir dailės ugdymo draugystę. „Paletė“ ne tik išsaugos prisiminimus – ji pasakos apie prasmingus metus, kupinus idėjų, spalvų ir įkvepiančių patirčių Kauno dailės gimnazijoje. Tai metų istorija, kurią kūrė visa gimnazijos bendruomenė.

Dėkojame UAB „GREEN PRINTS“ už pagalbą rengiant pirmąjį „Paletės“ numerį.

Metraščio kūrybinė grupė

Metraštis - tai ne tik knyga, bet ir gyvas mūsų prisiminimų lobynas, kurį branginsime daugelį metų. Dėkoju, kad surinkote ir išsaugojote tai, kas mums svarbu.

Gimnazijos direktorė Rusnė Marija Voverienė

TURINYS

01 Tradicijos, kurios suburia 6

02 M. K. Čiurlioniui – 150 25

03 Idėjos, virtusios darbais (projektai, iniciatyvos) 30

04 Vaizdai pasakoja (parodos) 48

05 Džiaugiamės ir didžiuojamės (pasiekimai) 59

06 Mokomės kitaip (edukacijos, išvykos) 83

07 Kūrybos stotelės (peržiūros) 124

08 Patirtys augina (dailės praktika) 133

09 Linksmybių erdvė 139

10 Sveika, braškine vasara! 144

01

TRADICIJOS, KURIOS SUBURIA

MOKSLO IR ŽINIŲ DIENA

Mokslo metų pradžios šventės tematika – Meksika. Spalvingi raštai, energingi ritmai ir nuotaikinga atmosfera simboliškai pažymėjo dar vieną pradžią. Šventės režisierė dailės mokytoja Daiva Šlajienė, organizatoriai II gimnaz. (10) klasės mokiniai ir jų auklėtoja Palmira Auglienė, kūrėjai – visa bendruomenė.







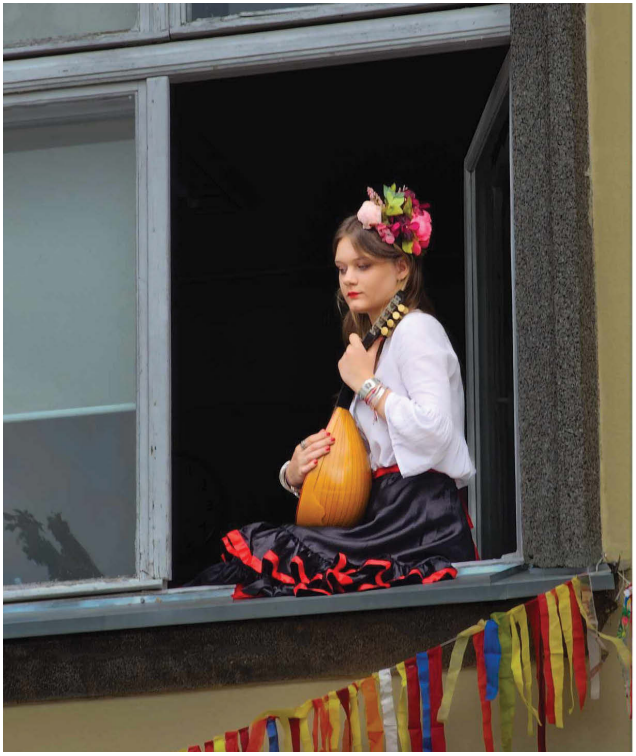







MOKYTOJŲ DIENA

Mokytojų dienos proga – mokytojų išvyka. Panevėžyje aplankytas menininko St.Eidrigevičiaus muziejus. Apžiūrėjus Senvagę ir Panevėžio dailės galerijos parodas kelionė tęsėsi iki Biržų, kur vietinių gidų įtaigiu pasakojimu nukeliavome į kunigaikščių Radvilų ir grafų Tiškevičių epochą... Įspūdžių daug!

Mokinių tarybos sveikinimai mokytojams: „Nors oficialiai Mokytojų diena yra minima spalio 5 dieną, mes, KDG mokinių taryba, visų mokinių vardu tariame AČIŪ: už Jūsų pastangas, bemieges naktis, kai tenka taisyti kontrolinius ar savarankiškus darbus, už begalinį rūpestį kiekvienu mokiniu, palaikymą, padrąsinimą, kartais ir už taip reikalingą kritiką po dailės peržiūrų, ir dar daug dalykų, kurių neužtenka paminėti parašant vieną įrašą

Linkime toliau žydėti gražiausiomis spalvomis, kiekvieną dieną spinduliuoti neišsemiama energija, mėgautis gardžiu kavos puodeliu (arba arbatos) jaukiuose gimnazijos mokytojų kambarėliuose. Būkite pasveikinti šia proga!“ *Arėja*

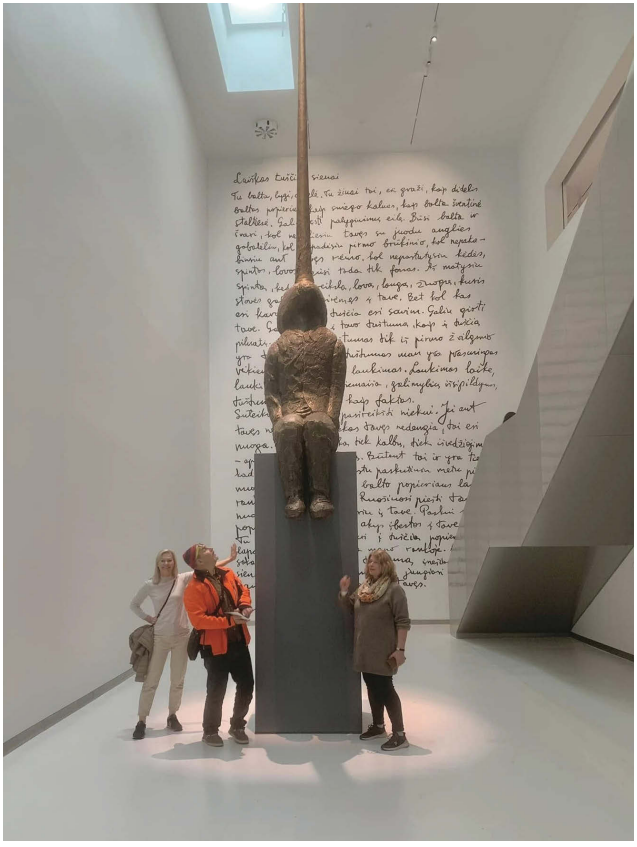

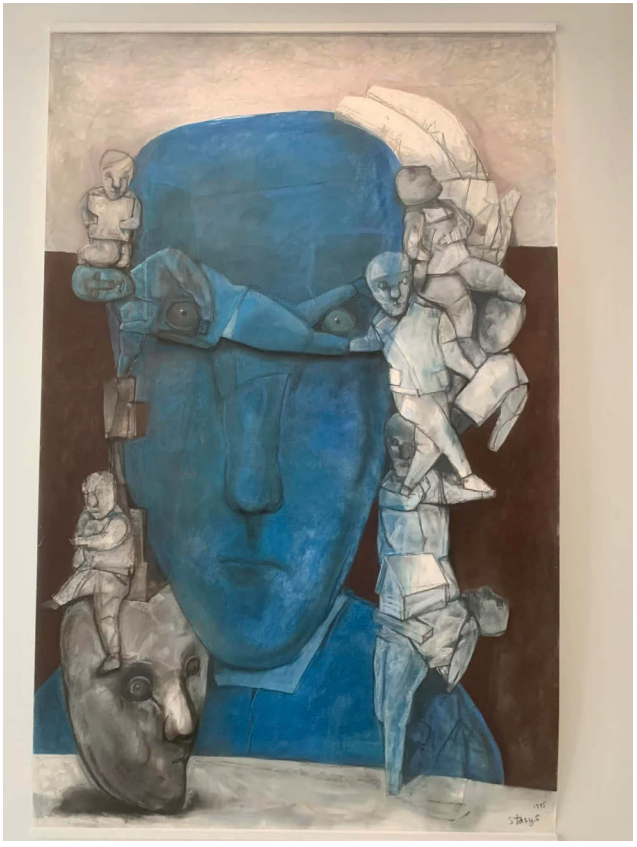



ADVENTAS

Stebuklingą Kalėdų pasaką gimnazijoje dekoracijomis sukūrė II gimnaz. (10) klasės mokiniai kartu su dailės mokytojais Beata Smalakiene, Giedre Dadurkevičiene, Mykolu Deveikiu, klasės auklėtoja Palmira Augliene.

Gimnazijos bendruomenės advento popietę BLC centre iniciavo direktorė Rusnė Marija Voverienė. Renginio režisierė muzikos mokytoja Birutė Nemčinskienė, koordinatorė dir.pavaduotoja Elada Mikuckienė. Pagrindinį vaidmenį atliko „zuikučiai“ su „Zuikiene“ (1 klasės mokiniai su savo prad. klasių mokytoja Vida Kell).






Aukštaičiai
DAINAVA
DZŪKAI
KAUKIT
MEDIO MUZ


KALENDORIUS



ATVIRŲ DURŲ DIENA



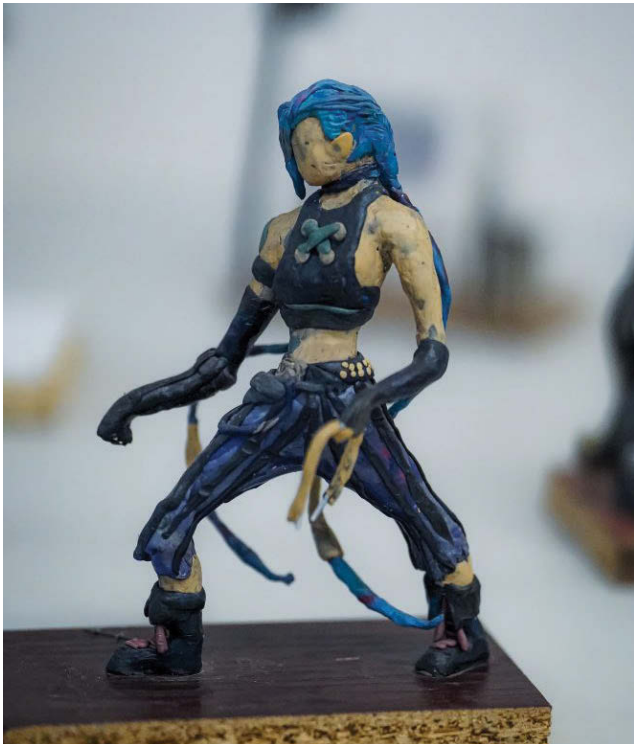







LIETUVOS VALSTYBĖS ATKŪRIMO IR LIETUVOS NEPRIKLAUSOMYBĖS ATKŪRIMO DIENOMS (VASARIO 16 IR KOVO 11) PAMINĖTI

Kovo 12 dieną buvo gera matyti didelį būrį Kauno dailės gimnazijos 5-10 klasių mokinių su mokytojais, kurie klegėdami rinkosi į **viktoriną „Skiriu Lietuvai!“.** Po atkaklios „Geltonųjų“ ir „Žaliųjų“ komandų kovos 1 tašku laimėjo „Žalieji“. Renginio organizatoriai: istorijos mokytojai Elada Mikuckienė ir Saulius Mikuckis.Vedėjai: 10 klasės mokiniai M.Burovas ir U.Rutkauskaitė. Dalyviai: 5-10 klasių mokiniai. Vertinimo komisija: E.Liesytė (9 kl.), E.Kalvėnaitė (10 kl.) , O.Pleškytė (10kl.). Nuoširdžiai dėkojame renginio rėmėjams – VŠĮ „Kauno vandenys“ administracijai už suteiktas patalpas renginiui.










Kovo
11-ajai
35
Kovo
11


KARTU
MES



UŽGAVĖNĖS

Užgavėnės kone kasmet suburia bendruomenę į linksmą ir triukšmingą šventę. Persirengėliai šoka ratelyje, vaišinasi gardžiais blynais, dalyvauja Kanapinio ir Lašininio dvikovoje. Šventės smagumą mažina atsisakymas deginti Morę – ši pakeista Morės metimu per tvorą.












KAUNO DAILĖS GIMNAZIJA



ŠIMTADIENIS

„Dvyliktokų šimtadienis“ iš tradicijos žymi 100 dienų iki abiturientų brandos egzaminų. Nors toks žymėjimas šiomis dienomis nėra tikslus, nes egzaminai prasideda kur kas anksčiau, vis dėlto tai proga paskutinį kartą oficialiai susiburti visai laidos bendruomenei, stebėti vienuoliktokų bei dvyliktokų sukurtus spektaklius ir žavėtis jaunų žmonių drąsa „išsakyti“, kokį pasaulį mato. Facebook įrašas 2025-02-26: *„Visi dvyliktokai dar kartą dėkoja visiems dalyvavusiems jų šimtadienyje! Geresnės vietos ir bendruomenės, kurioje galime augti, negalėtume norėti! Lai kiekvieną iš Jūsų vis aplanko Įkvėpimas!“* (Gabrielė Dabulskytė)

79-os laidos 12 klasės auklėtojas Gedas Paulauskas. 11 klasės auklėtojos Loreta Zablockienė ir Nijolė Mieliauskienė.















KAZIUKO MUGĖ, KURIOJE

mokomasi bendrauti, skaičiuoti pinigus ir pristatyti savo prekes. Smagu ir skanu visiems! Mugės organizatoriai pradinių 1-4 klasių mokiniai ir jų mokytojos Vida Kell, Rūta Pečiūrienė, Violeta Šniokienė, Renata Skraskadamskienė.











DAILĖS BAIGIAMŲJŲ KŪRYBINIŲ DARBŲ PRISTATYMAI IR PARODA

2025 m. kovo 28d. 79-osios laidos abiturientai pristatė savo baigiamuosius dailės kūrybinius darbus VDA Kauno fakultete, Muitinės g. 2.

Ekspozicijoje abiturientų tapybos, skulptūros, grafikos, dizaino, tekstilės darbai, kuriuos parengti padėjo darbų vadovai:

- grafikos mokytoja Jolanta Galdikaitė,
- tekstilės mokytoja Dovilė Rukšėnienė,
- skulptūros mokytojas Algimantas Šlapikas,
- tapybos mokytojas Gintautas Vaičys,
- dizaino mokytojas Tadas Žebrauskas.

Po pristatymų ekspozicija palikta parodoje VDA Kauno fakultete iki balandžio 11 d.















PASKUTINIS SKAMBUTIS

Diena, kai gimnazijos kiemą užlieja šypsenos, gėlės ir lengvas nostalgijos jausmas. 79-os laidos 12 klasės auklėtojas Gedas Paulauskas. 11 klasės auklėtojos Loreta Zablockienė ir Nijolė Mieliauskienė.






AUKSINIS
TEPTUKAS






Jurasta
Jurasta
Jurasta
KAUNO DAILĖS GIMNAZIJA
KAUNO DAILĖS GIMNAZIJA
KAUNO DAILĖS GIMANZIJA
79-toji laida
2025

02

M. K. ČIURLIONIUI – 150

2025 METAIS LIETUVA MINI IŠKILAUS MENININKO, KOMPOZITORIAUS IR DAILININKO MIKALOJAUS KONSTANTINO ČIURLIONIO 150-ĄSIAS GIMIMO METINES. KAUNO DAILĖS GIMNAZIJA PRISIDEDA PRIE SUKAKTIES MINĖJIMO IR PRISTATO KELETĄ KŪRYBINIŲ PROJEKTŲ (PARODŲ, KŪRYBINIŲ DIRBTUVIŲ – VYKSMŲ, PLENERĄ, SPEKTAKLĮ IR T.T.)

KILNOJAMA MOKINIŲ DAILĖS DARBŲ PARODA IR KONKURSAS „PASLAPTINGAS M. K. ČIURLIONIO PASAULIS“, (2-10 KLASIŲ MOKINIŲ DARBAI).

2024 m. lapkritis. Kauno dailės gimnazijos 9-10 klasių mokinių tapybos darbų paroda, skirta Mikalojaus Konstantino Čiurlionio 150-osioms gimimo metinėms, Kauno Vinco Kudirkos viešosios bibliotekos „Aušros“ padalinyje, Parodos organizatorius ir kuratorius dailės mokytojas Gintautas Vaičys.

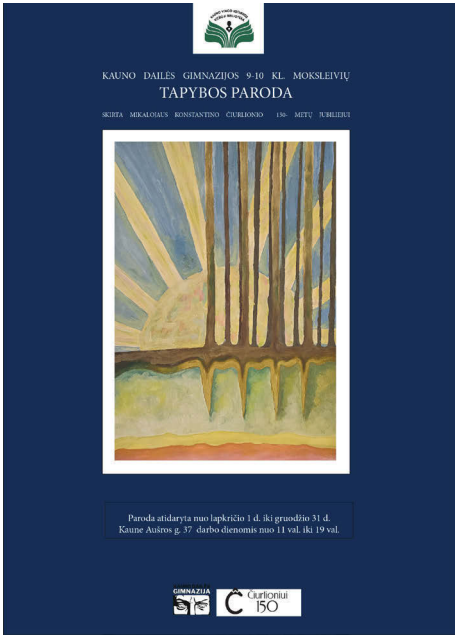



Meda Skiečiūtė 10 kl.

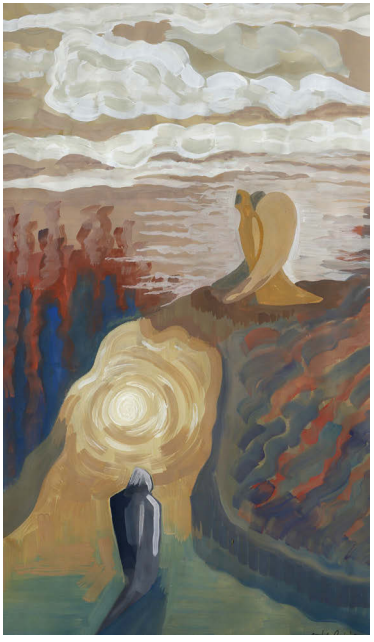

Otilija Pleškytė 9 kl.

2025 m. balandis. Konkurso „Paslaptingas M. K. Čiurlionio pasaulis“ 6-10 klasių mokinių improvizacijų paroda Kauno UAB „INIT“ klientų aptarnavimo skyriuje. Dailės mokytojai: G. Dadurkevičienė, J. Galdikaitė, A. Juškevičiūtė, G. Vaičys.

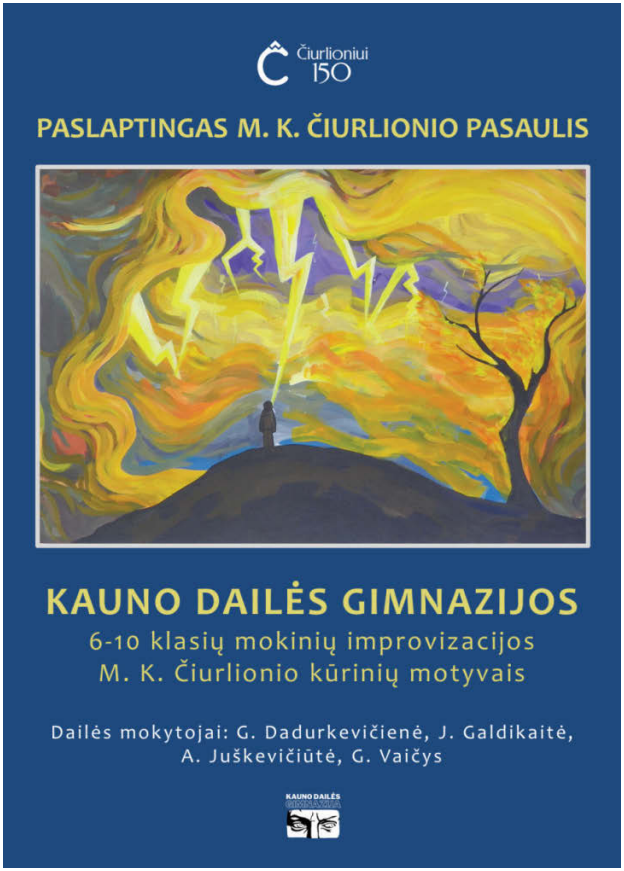

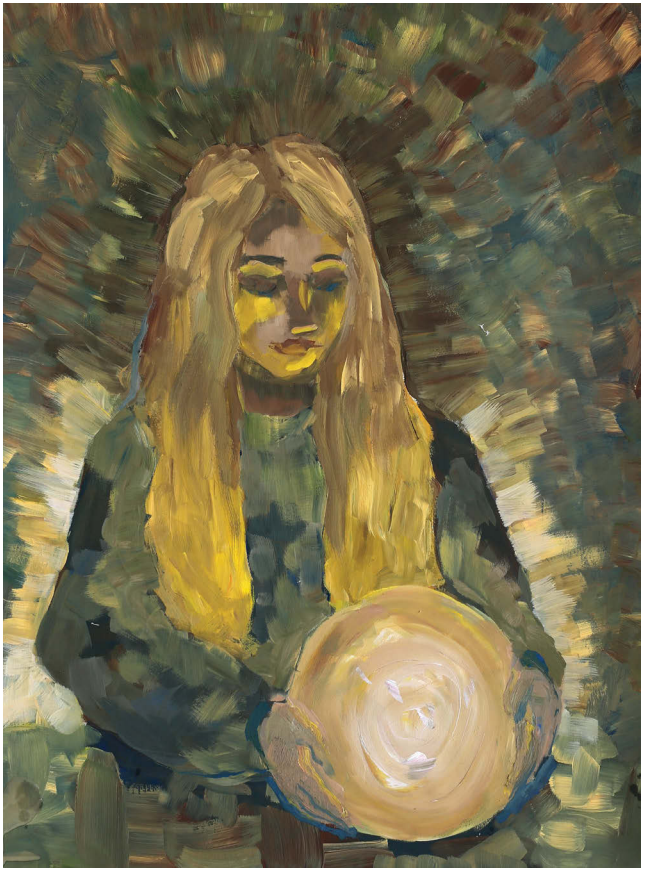

Miglė Okulič-Kazarinaitė 9 kl.

2025 m. balandis. Konkurso „Paslaptingas M. K. Čiurlionio pasaulis“ dailės darbų paroda Kauno dailės gimnazijos „Laiptų“ galerijoje. Darbų autoriai 2-10 klasių mokiniai. Dailės mokytojai: D. Čepulienė, V. Katkevičiūtė, R. Žmuidienė, A. Juškevičiūtė, D. Lunskienė, N. Šiupinskienė, T. Žebrauskas, G. Dadurkevičienė, D. Šlajienė, J. Galdikaitė, G. Vaičys

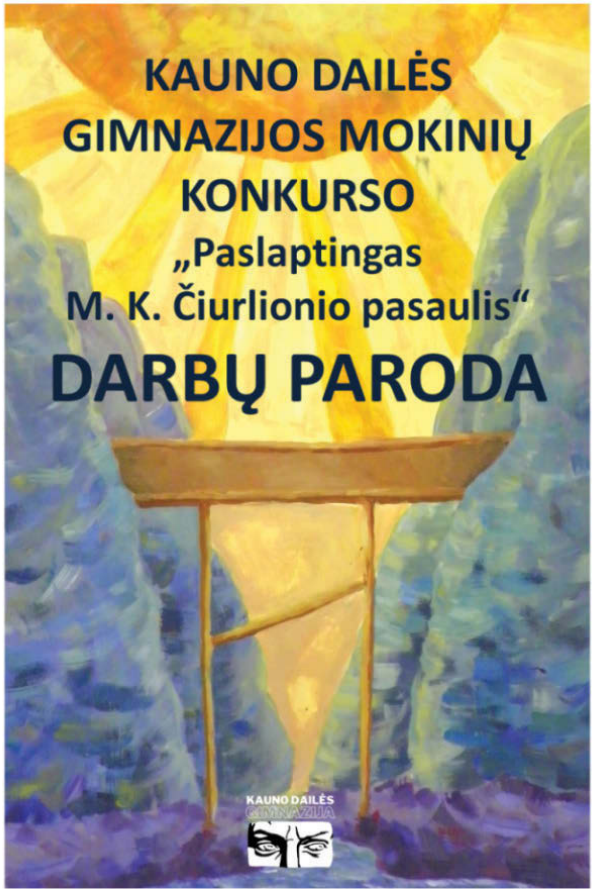



Dorotėja Lapinskaitė, 10 m.

2025 m. liepa. Kauno dailės gimnazijos ir Birštono meno mokyklos mokinių dailės darbų pWaroda „Įkvėpti Čiurlionio“ Birštono kultūros centre. Darbų autoriai 2-10 klasių mokiniai. Dailės mokytojai: D. Čepulienė, V. Katkevičiūtė, R. Žmuidienė, A. Juškevičiūtė, D. Lunskienė, N. Šiupinskienė, G. Dadurkevičienė, J. Galdikaitė, D. Šlajienė, T. Žebrauskas, G.Vaičys.





Una Carroll 10 kl.

03

IDĖJOS, VIRTUSIOS DARBAIS (PROJEKTAI, INICIATYVOS)

SPALVOTI, TAŠKUOTI ...

1-5 klasių mokinių mokslo metų pradžios dailės projektas „Spalvoti, taškuoti, dryžuoti pasaulio gyvūnai“ Kauno dailės gimnazijos kiemelyje. Mokinių pradinių klasių mokytojos: metodininkė Vida Kell, metodininkė Rūta Pečiūrienė, metodininkė Violeta Šniokienė, vyresnioji mokytoja Renata Skraskadamskienė. Mokinių dailės mokytojos: metodininkė Dalia Čepulienė, metodininkė Giedrė Dadurkevičienė, metodininkė Virginija Katkevičiūtė, metodininkė Dovilė Rukšėnienė, ekspertė Rasa Žmuidienė. 2024 m. rugsėjis.









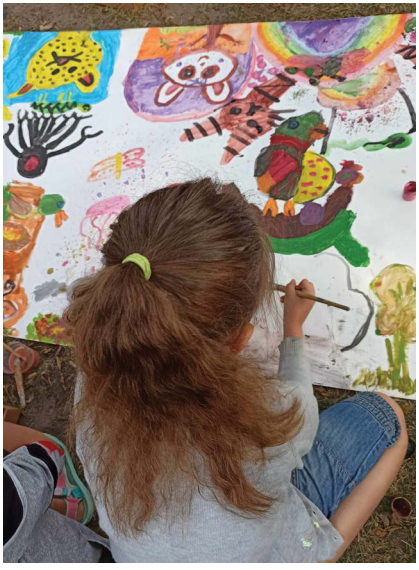



RUDENS LYGIADIENIS

3-4 pradinių klasių Rudens lygiadienio projektas: mokinių pieštais spiralėmis-žalčiukais, išmargintais lietuviškų juostų raštais, papuoštas gimnazijos kiemelio amžinai žaliuojantis medis. Mokinių mokytojos: dailės mokytoja ekspertė Rasa Žmuidienė, pradinių klasių vyr. mokytoja Renata Skraskadamskienė, dailės mokytoja metodininkė Virginija Katkevičiūtė, pradinių klasių mokytoja metodininkė Violeta Šniokienė.



EUROPOS KALBŲ DIENA

Rugsėjo 26 dieną, ketvirtadienį Kauno dailės gimnazijos 5-12 kl. mokiniai minėjo Europos kalbų dieną - vyko viktorina, tvyrojo saldi meduolių kvapo bei geros nuotaikos atmosfera!

AČIŪ tariame užsienio kalbų mokytojoms, kurios kartu su KDG mokinių taryba organizavo šį renginį – Marinai Nenachovai, Aistei Drąsutavičiūtei Natale, Renatai Stasiukynaitei.







MENO PIKNIKAS

2024 metų rudenį jau 6-ąjį kartą iš eilės Lietuvos dailininkų sąjungos Kauno skyrius atverė duris visiems – mažiems ir dideliems – į ilgai lauktą performatyvių kūrybinių raiškos bruožų turintį renginį – Meno pikniką! Rugsėjo 7 dieną nuo 11 iki 18 valandos Pelėdų kalne susitiko visi kaimynai, o unikalių bei profesionaliojo meno dirbtuvių metu įvairios veiklos sujungė visus į bendrą kūrybinę kaimynystę, kurioje menas tapo tiltu tarp žmonių, idėjų ir bendruomenių.

Kauno dailės gimnazijai atstovavo dailės mokytoja metodininkė Jolanta Galdikaitė su 10 (II gimnaz.) klasės mokiniais: „Meno piknike pratęsėme Meksikos temą – gaminome skudučius ir barškučius bei labai gražias gėles...“





VAIŽGANTAS ŠIANDIENINIO GYVENIMO KONTEKSTE

2024 m. birželio mėn. Kauno dailės gimnazijos 10 (II gimnaz.) klasės mokiniai dalyvavo Maironio lietuvių literatūros muziejaus konkurse „Vaižgantas šiandieninio gyvenimo kontekste“. O štai 2024 m. rugsėjo 29 dieną, sekmadienį, mokiniai, pateikę konkursui savo darbus, buvo pakviesti į parodos atidarymo renginį Vaižganto bute-muziejuje (Aleksoto g. 10–4, Kaunas).

Muziejus iš visų darbų atrinko penkis Kauno dailės gimnazijos mokinių darbus ir išleido atvirukų seriją. Džiaugiamės visų dalyvių darbais ir sveikiname šių darbų, virtusių atvirukais, autores: Upę Banevičiūtę, Viktoriją Maciunskaitę, Oną Zareckaitę, Atėnę Toločkaitę, Marija Gelažauskaitę

Dėkojame už šią įgyvendintą idėją dailės mokytojams Gintautui Vaičiui, Evaldui Mikalauskiui, Mykolui Deveikiui.



VOKIEČIŲ KALBOS DIENOS

2024-spalio-17

Vokiečių kalbos dienos tapo tradiciniu kasmetiniu renginiu, per kurį visa Lietuva prabyla vokiškai! Projektą inicijavo Vokietijos ambasada Lietuvoje, Goethe`s institutas Vilniuje bei kitos organizacijos. Mūsų gimnazijos moksleiviai dalyvauja šioje akcijoje nuo 2016 metų. Įvairaus formato renginius organizuodavome ne tik KDG, bet ir Kauno m. bendruomenei.

Spalio 17 d. surengėme įvairių laidų mokinių parodą „Su meile Vokietijai" ir pakvietėme „Saulės" gimnazijos dešimtokus. Parodos atidarymą lydėjo vokiečių poezijos deklamavimas, viktorina „Vokiečių kalba? Tai nesudėtinga" ir kūrybinės dirbtuvės. Renginį baigėme gimnazistų bendra daina „Ein bisschen Frieden".







KDG EUROVIZIJA 2024

2024-10-21

Grand Prix atiteko 9 B kl. su daina”Odna kalyna”, I vietą-9 A kl. su daina ,,Bremeno muzikantai”, II vietą-7 A, B kl. su daina „Mozartlied”, III vietą laimėjo – 6-7 kl. su daina „Bonjour, Salut”.

Ačiū dalyviams už pastangas, kūrybinę energiją rengiant pasirodymą, nuotaikingą atmosferą renginio metu, 9-kams už konkurso organizavimą, Gabrielei Mankauskaitei už nuotraukas.

Renginį organizavo mokytojos A.Drąsutavičiūtė Natale, M. Nenachova.







SPALIO 10-OJI PASAULINĖ PSICHIKOS SVEIKATOS DIENA.

Minėdami šią dieną, kūno kultūros pamokų metu išbandėme „miško maudynes“ - psichikos sveikatą gerinančias praktikas.

Renginį organizavo kūno kultūros mokytojos Eglė Karpavičienė ir Gabrielė Girdžijauskė, psichologė Oksana Čekavičienė, visuomenės sveikatos specialistė Aušra Eidukaitytė, socialinė pedagogė Greta Akelaitienė.



3 KLASĖS ADVENTO POPIETĖ SU ŠEIMA

Mokytojos dailės mok.Virginija Katkevičiūtė ir pradinių kl. mok. Violeta Šniokienė
Renginį vedė, mokė gaminti angelus dailininkė Indraja Raudonikytė.





ANKSTYVOSIOS INTERVENCIJOS PROGRAMA GIMNAZIJOJE

Prevencija – investicija į vaikų sveiką ateitį! Intervencijos įgyvendinimu rūpinasi gimnazijos socialinė pedagogė Greta Akelaitienė ir sveikatos priežiūros specialistė Aušra Eidukaitytė.



PI DIENA

2025 m. kovo 14 d. gimnazijoje minėjome PI dieną ir dalyvavome įvairiose veiklose, kurias organizavo mokytojai A. Tiškus, R. Čipkuvienė, R. Kurauskienė.







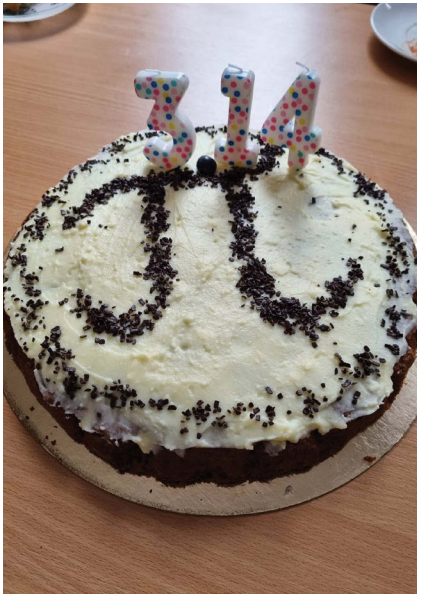

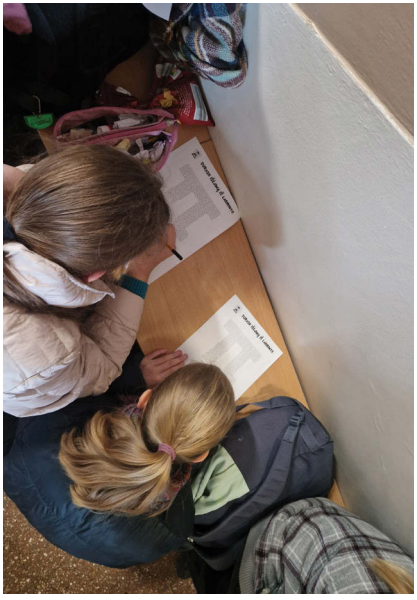

SAULĖS PASVEIKINIMAS

3-4 klasių mokiniai gimnazijos kiemelyje kūrė žemės meno projektą „Saulės pasveikinimas" pagal to paties pavadinimo M. K. Čiurlionio paveikslą. Vėliau sukūrė pasakojimus. Vienas iš jų - apie Riešutinę saulę:

„Riešutinė saulė buvo maža- iš lapų, gilių, daržo vių, gėlių ir visokių gėrių gėrybių. Mes jai davėme paragauti riešutų ir jie saulei labai patiko!

- O Dieve, kaip sunku juos valgyti, - tarė saulė ir visus juos suvalgė.

Taip ji patapo didele Riešutine saule." Emilė ir Dorotėja, 4 kl.

Mokytojos: dailės mokytoja ekspertė Rasa Žmuidienė, pradinių klasių vyr. mokytoja Renata Skraskadamskienė, dailės mokytoja metodininkė Virginija Katkevičiūtė, pradinių klasių mokytoja metodininkė Violeta Šniokienė.



ILIUSTRACIJOS POETĖS EILĖRAŠČIŲ KNYGELEI

Bendras kūrybinis projektas – poetės **Zitos Gaižauskaitės** eilėraščių knygelė su Kauno dailės gimnazijos mokinių iliustracijomis – dovana gimnazijos 80-ties metų jubiliejui. Projekto dalyviai - 5 klasės mokiniai Goda Auškalnytė, Grėtė Danilevičiūtė, Eliza Dzindzelevičūtė, Olivija Kajackaitė, Kamilė Ledaitė, Lėja Mačiokaitė, Aidė Mažuknaitė, Ąžuolas Miliauskas, Marija Ramanauskaitė, Katerina Raslavičiūtė, Vasarė Steponavičiūtė, Augustė Vokietaitytė, Domantas Zizas ir jų dailės mokytojos Virginija Katkevičiūtė (metodininkė), Rasa Žmuidienė (ekspertė) – 2025m. I pusmetį piešė iliustracijas poetės eilėraščiams. Knygą „Per bėgantį takelį“ žadama išleisti rudenį. Labai laukiame!



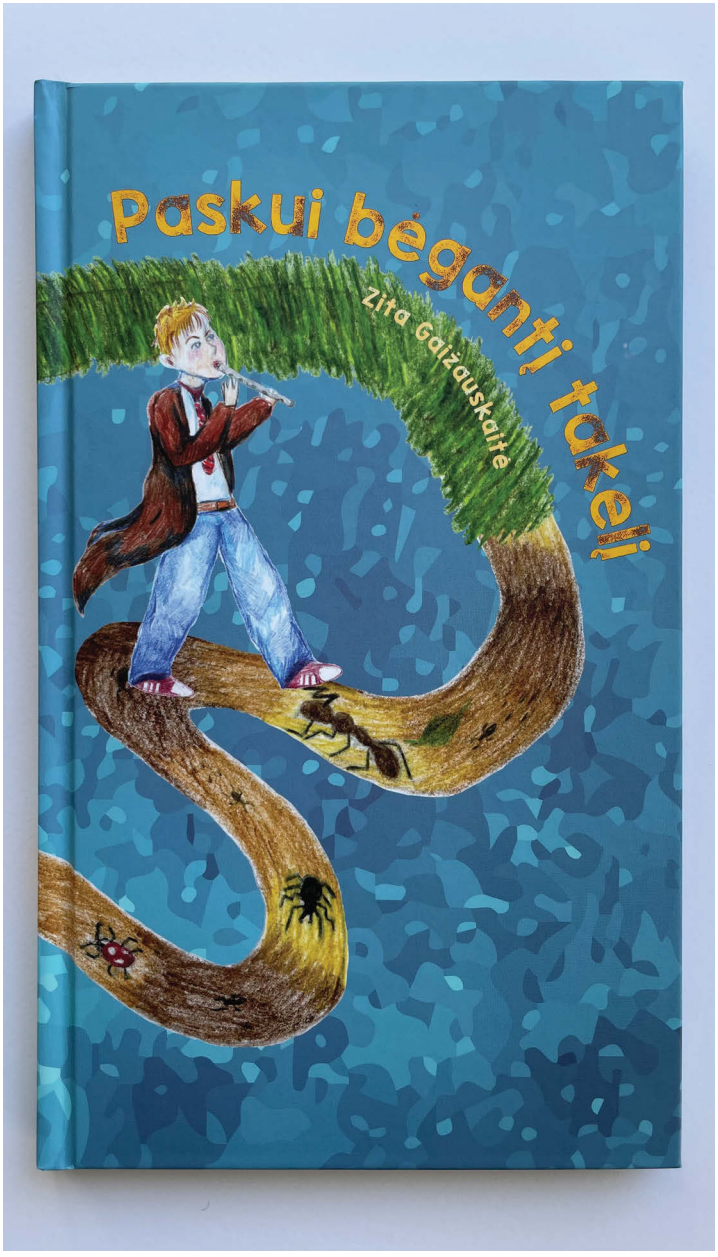

SAVAITĖ BE PATYČIŲ

balandžio 7-11d.

Kauno dailės gimnazijos mokiniai aktyviai įsitraukė į renginius, skirtus sąmoningumo didinimui.

Renginį organizavo gimnazijos psichologė Oksana Čekavičienė ir mokinių taryba.













PŪSK MUILO BURBULUS, O NE TABAKO DŪMUS

2025m. gegužės mėn. gimnazija jungėsi prie socialinės akcijos „Pūsk muilo burbulus, o ne tabako dūmus“. Renginį organizavo socialinė pedagogė Greta Akelaitienė ir sveikatos priežiūros specialistė Aušra Eidukaitytė.

Greta: „Džiaugiamės, kad šiais mokslo metais su mokiniais aktyviai dalyvavome ne tik Kauno, bet ir respublikiniuose socialiniuose renginiuose. Dalinuosi prevencinės akcijos „Pūsk muilo burbulus, o ne tabako dūmus“ akimirkomis ir nuoroda į renginio filmuką:







KDG VASARĄ PASITIKO SU KONCERTU

Ačiū visiems susirinkusiems! AČIŪ atlikėjams už nuotaikingus ir linksmus pasirodymus !

KDG MOKINIŲ TARYBA linki puikios vasaros !

MT prezidentė Emanuelė Liesytė





04

VAIZDAI PASAKOJA (PARODOS)



„KAUNAS – PERVALKA – KAUNAS“

5 ir 7 kl. mokinių vasaros plenero darbai

Dailės mokytojai: A. Juškevičiūtė, V. Katkevičiūtė, D. Lunskienė, A. Rimkevičius, N. Šiupinskienė, R. Žmuidienė

Kauno dailės gimnazijos „Laiptų“ galerijoje nuo 2024 m. rugpjūčio 27 d. – 5 ir 7 kl. mokinių vasaros plenero darbų paroda „Kaunas - Pervalka - Kaunas“. Dailės mokytojai: A. Juškevičiūtė, V. Katkevičiūtė, D. Lunskienė, A. Rimkevičius, N. Šiupinskienė, R. Žmuidienė.

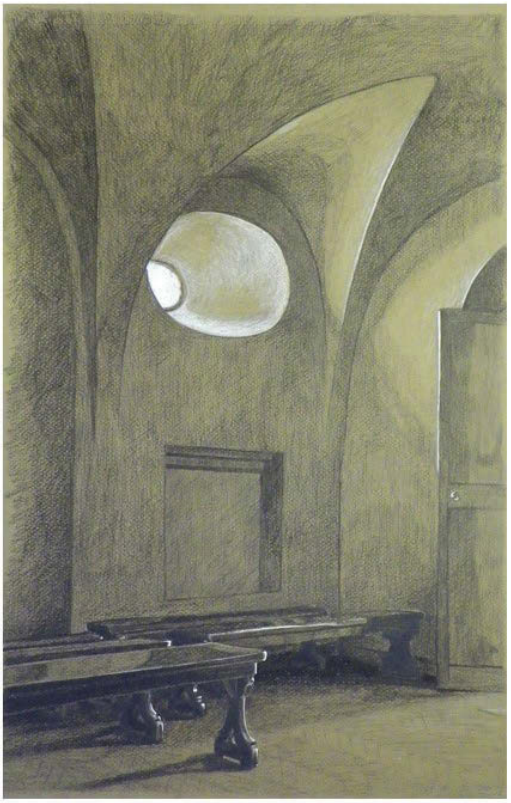

MARIJOS VILČINSKAITĖS

9 kl. vasaros kūrybinės praktikos darbų

PARODA

Kauno dailės gimnazijos „Laiptų“ galerijoje nuo 2024 m. rugsėjo 24 d. – 10 kl. mokinės Marijos Vilčinskaitės kūrybinės praktikos darbai, atlikti 2024 m. birželio mėn. su mokytojais B. Šležiene ir G. Zubriu.

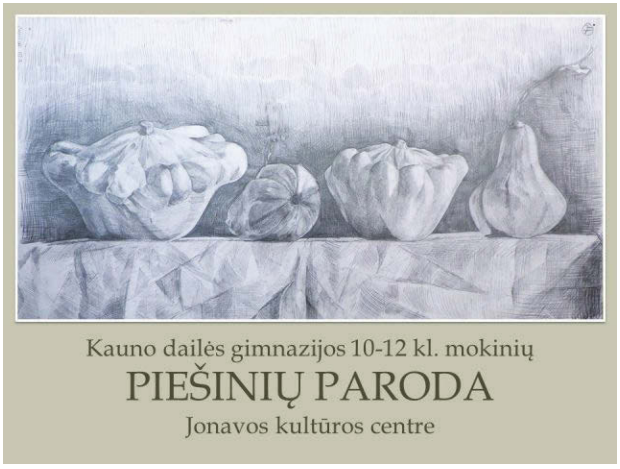

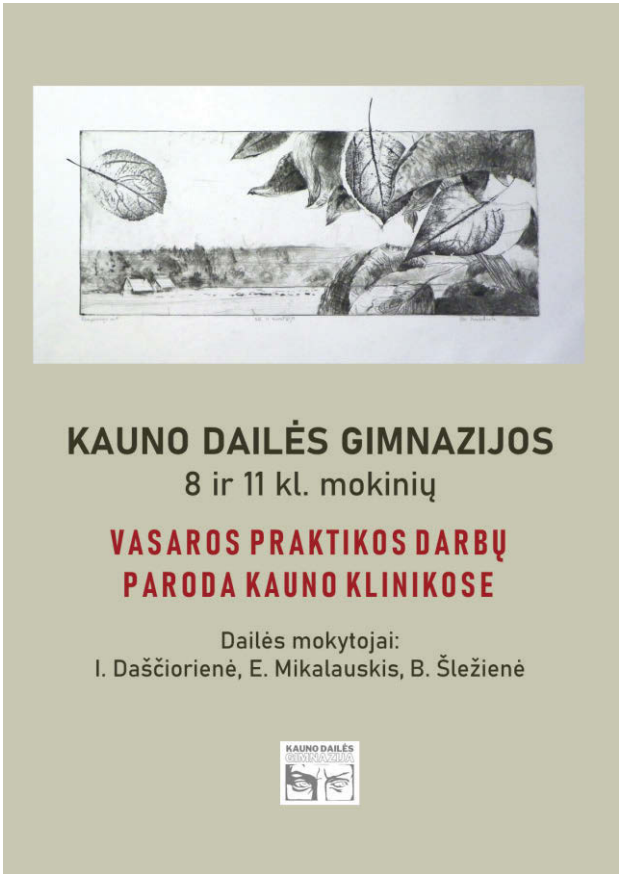

2024 m. spalio 1 - 30 d. Jonavos kultūros centre – 10-12 kl. mokinių piešiniai. Mokytojai: I. Daščiorienė, D. Lunskienė, E. Mikalauskis, Č. Pečiukas, A. Rimkevičius, N. Šiupinskienė, B. Šležienė.

Kauno klinikų neurochirurgijos intensyviosios terapijos skyriuje nuo 2024 m. spalio 21 d. – 8 ir 11 kl. mokinių vasaros kūrybinės praktikos darbų paroda. Dailės mokytojai: I. Daščiorienė, E. Mikalauskis, B. Šležienė





Kauno Vinco Kudirkos viešosios bibliotekos meno ir muzikos skyriuje nuo 2024 m. spalio 23 d. – 8, 11, 12 kl. mokinių plakatų paroda „Su meile Vokietijai“, skirta vokiečių kalbos dienų projektui „KAIP VOKIŠKAI?“

Lietuvos inžinerijos kolegijos Aplinkos inžinerijos fakultete nuo 2024 m. spalio 30 d. – abiturientų baigiamieji kūrybiniai tapybos darbai. Darbų vadovai: R. Staškevičiūtė, G. Vaičys, G. Zubrys.

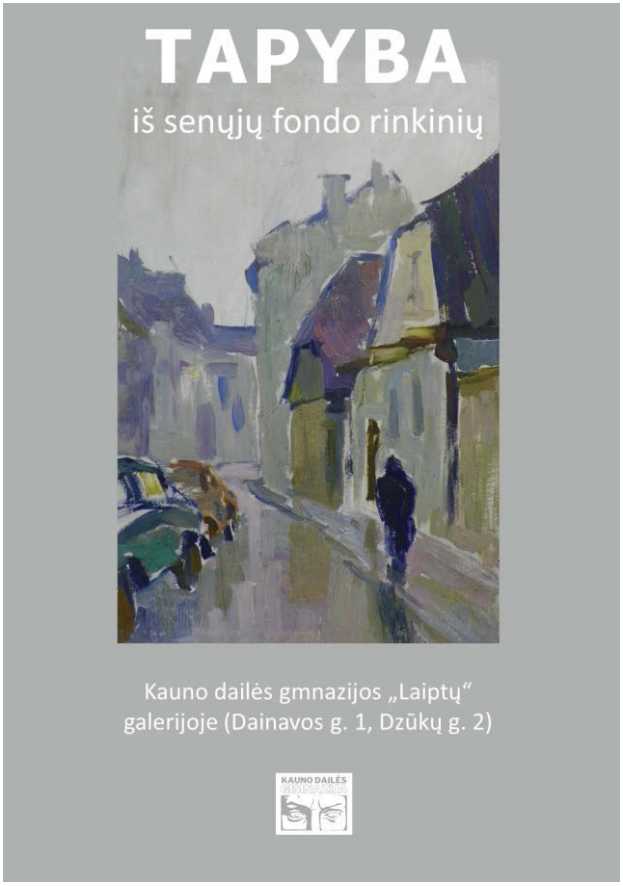

Kauno dailės gimnazijos „Laiptų“ galerijoje nuo 2024 m. lapkričio 4 d. – tapybos darbai iš senųjų dailės fondo rinkinių.

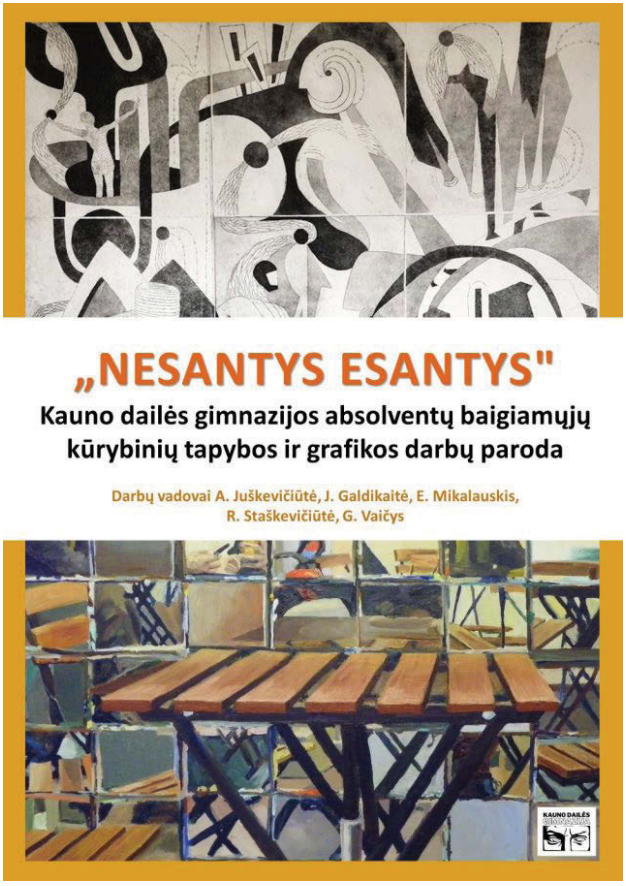

LSMU Kauno ligoninės radiologijos skyriuje nuo 2024 m. lapkričio 13 d. – Kauno dailės gimnazijos abiturientų baigiamųjų kūrybinių tapybos ir grafikos darbų paroda „Nesantys esantys“. Dailės mokytojai: J. Galdikaitė, A. Juškevičiūtė, E. Mikalauskis, R. Staškevičiūtė, G. Vaičys.

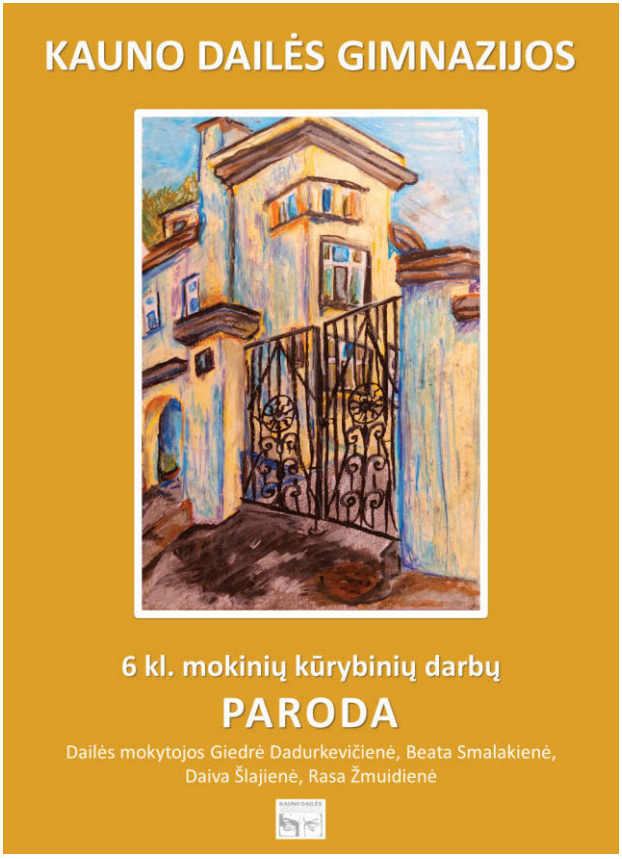



INIT klientų aptarnavimo centre nuo 2024 m. lapkričio 20 d.– 6 kl. mokinių kūrybiniai darbai. Dailės mokytojos: G. Dadurkevičienė, D. Šlajienė, B. Smalakienė, R. Žmuidienė.

Kauno dailės gimnazijos „Laiptų“ galerijoje nuo 2024 m. lapkričio 28 d.– 11-12 kl mokinių meninių fotografijų paroda „Fotografijos eksperimentai“. Mokytojas L. Bendinskas.

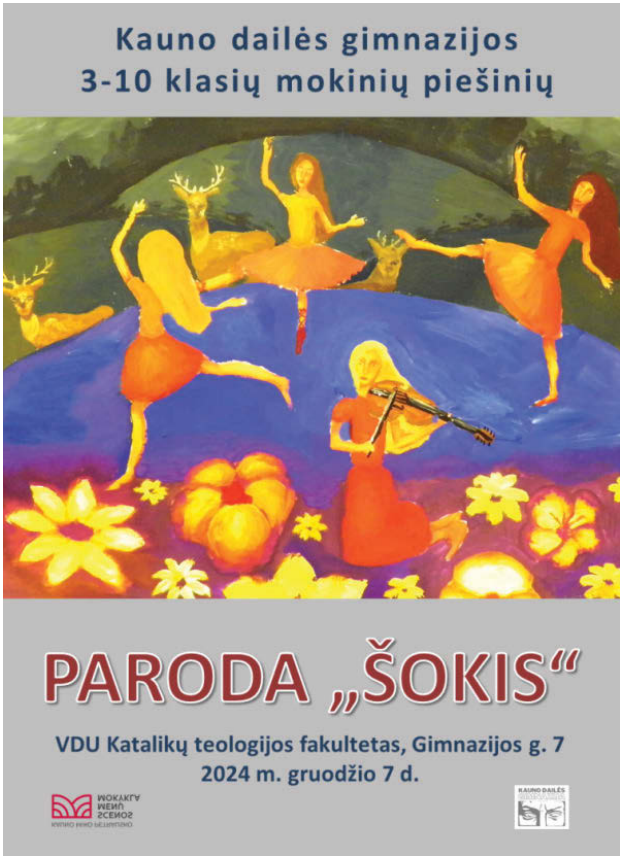



Kauno dailės gimnazijos „Laiptų“ galerijoje nuo 2024 m. gruodžio 2 d. – 5-6 kl. mokinių piešinių paroda „Laukiame švenčių”. Dailės mokytojos: A. Juškevičiūtė, U. Rudinskaitė, N. Šiupinskienė, G. Dadurkevičienė, J. Galdikaitė.

VDU Katalikų teologijos fakultete nuo 2024 m. gruodžio 7 d. – 3-10 kl. mokinių piešinių paroda „Šokis”.

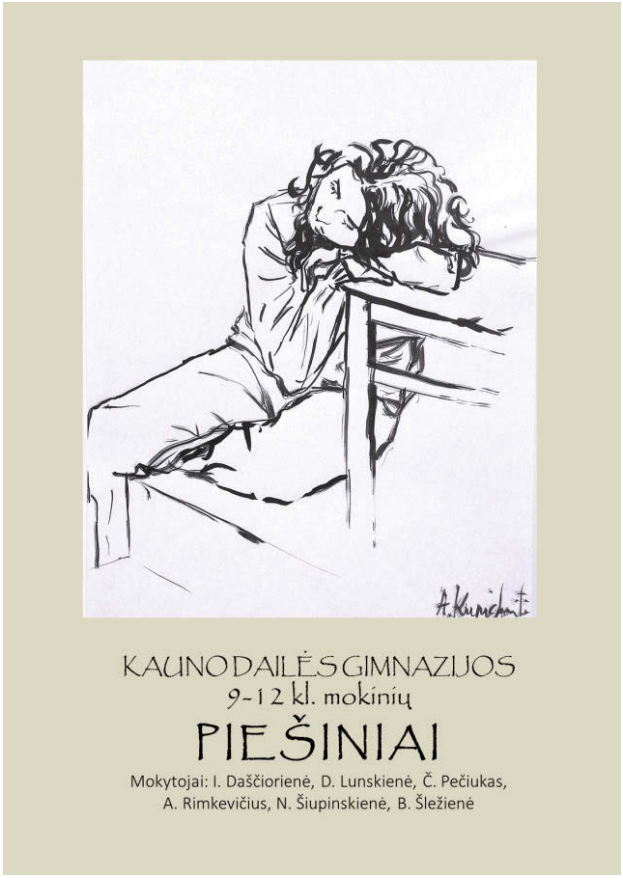

Kauno dailės gimnazijos „Laiptų“ galerijoje nuo 2025 m. sausio 30 d.– 9-12 kl. mokinių piešinių paroda. Dailės mokytojai: I. Daščiorienė, D. Lunskienė, Č. Pečiukas, A. Rimkevičius, N. Šiupinskienė, B. Šležienė.



Gimnazijos „Laiptų“ galerijoje 2025 m. vasario 12 d. – 5-9 kl. mokinių dailės darbų paroda „GELTONA ŽALIA RAUDONA“, skirta Vasario 16-ajai – Lietuvos valstybės atkūrimo dienai, bei Kovo 11-ajai – Lietuvos nepriklausomybės atkūrimo dienai, paminėti. Dailės mokytojai: D. Čepulienė, J. Galdikaitė, A. Juškevičiūtė, V. Katkevičiūtė, D. Rukšėnienė, B. Smalakienė, N. Šiupinskienė, D. Šlajienė, T. Žebrauskas, L. Žilinskienė, R. Žmuidienė.





Kauno dailės gimnazijos „Laiptų“ galerijoje nuo 2025 m. kovo 13 d. – 9 kl. mokinių tapybos paroda „Žvilgsnis iš arčiau - Aukštaičių g. pastato interjero fragmentai“. Dailės mokytoja A. Juškevičiūtė.

VDA Kauno fakultete 2025 m. kovo 28 d. –balandžio 11 d. – 79-osios abiturientų laidos baigiamųjų darbų paroda. Dailės mokytojai: J. Galdikaitė, D. Rukšėnienė, A. Šlapikas, G. Vaičys, T. Žebrauskas.

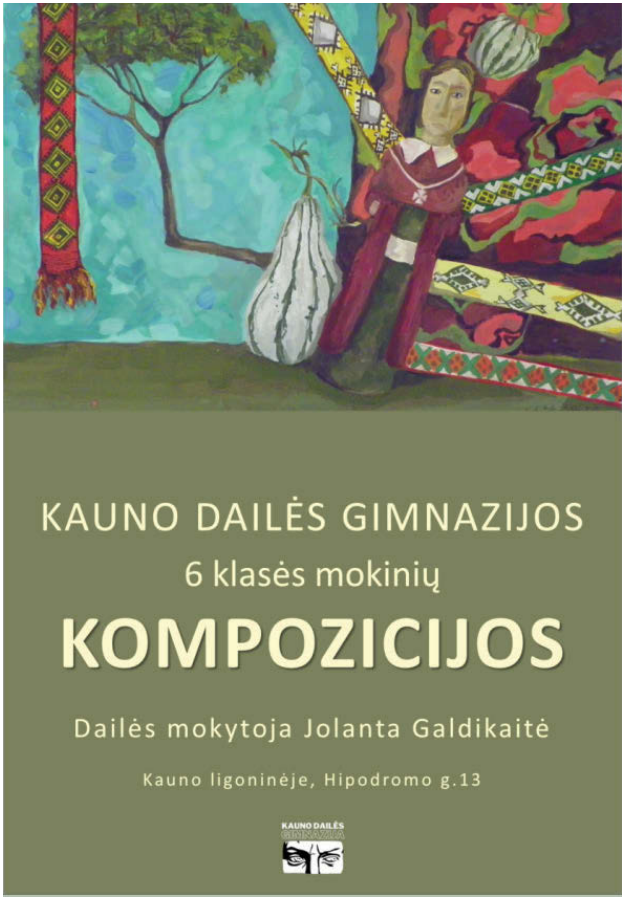

LSMU Kauno ligoninėje nuo 2025 m. balandžio 15 d.– 6 kl. mokinių kūrybinių kompozicijų paroda. Dailės mokytoja J. Galdikaitė.



Kauno klinikų neurochirurginiame skyriuje nuo 2025 m. balandžio 16 d.– 7 kl. mokinių kūrybinių darbų paroda „Vincentas van Gogas Kaune“. Dailės mokytoja D. Šlajienė.





Kauno apskrities viešosios „Ąžuolyno“ bibliotekos Galerijoje 2025 m. gegužės 16 - 30 d. – 79-osios laidos abiturientų baigiamųjų darbų paroda. Dailės mokytojai: J. Galdikaitė, D. Rukšėnienė, A. Šlapikas, G. Vaičys, T. Žebrauskas.

Kauno Vinco Kudirkos viešosios bibliotekos Dainavos padalinyje nuo 2025 m. liepos mėn. – abiturientų baigiamųjų kūrybinių darbų paroda „Pasirinkimai“. Darbų vadovai: J. Galdikaitė, G. Vaičys, G. Zubrys.

05

DŽIAUGIAMĖS IR DIDŽIUOJAMĖS (PASIEKIMAI)

VIII TARPTAUTINIS PIEŠINIŲ KONKURSAS „IŠ KUR ATVYKAU. DRAUGAI”

2024-09-20

Džiaugiamės VIII Tarptautinio piešinių konkurso „Iš kur atvykau. Draugai”, vykusio Torūnės mieste (Lenkija), laureatais ir dalyviais. Pagrindinius prizus laimėjo:

Barbora Dranseikaitė 5a klasė; Vėjūnė Totilaitė 6b klasė; Aiva Grušaitė Ia gimn. klasė; Mėta Masteikaitė 8 klasė.

Taip pat dėkojame jų dailės mokytojoms, ruošusioms mokines konkursui:

Giedrei Dadurkevičienei; Aistei Juškevičiūtei; Dovilei Rukšėnienei.

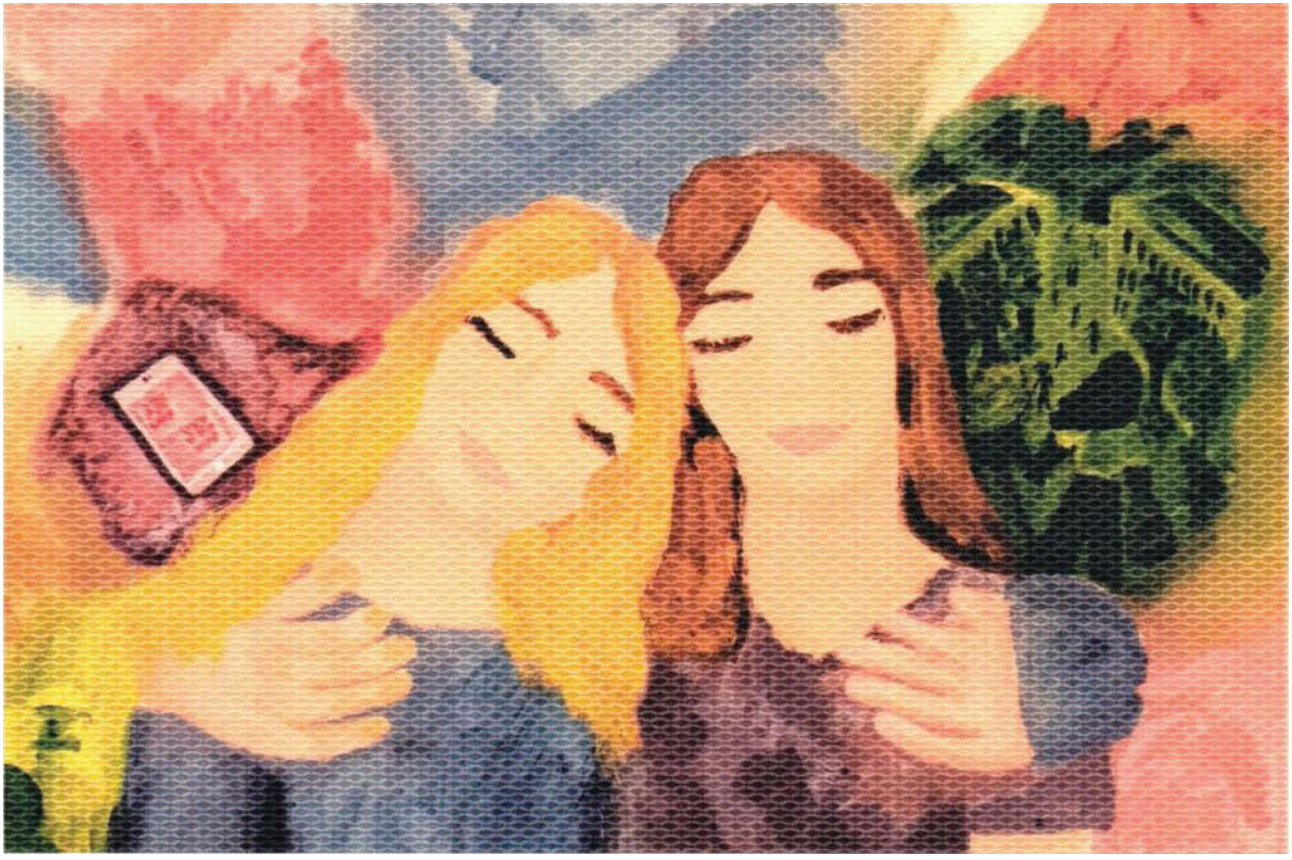

PER EUROPĄ DAUGIAKALBIAIS BATAIS

2024 m. rugsėjo 26 d. Kauno švietimo inovacijų centras kartu su Kauno Stepono Dariaus ir Stasio Girėno gimnazija surengė renginį-konkursą „Per Europą daugiakalbiais batais“, skirtą Europos kalbų dienai paminėti. Renginyje dalyvavo net 10 Kauno miesto gimnazijų. Komanda, kuri atstovavo mūsų mokyklą, užiemė II vietą.Ačiū dešimtokėms už gerą pasirodymą. Mokinės demonstravo ne tik savo kalbinius gebėjimus, bet ir kūrybiškumą dalyvaudamos įvairiose rungtyse – nuo geografinių iššūkių iki greitakalbių varžybų bei marškinėlių dizaino konkurso. Buvo puiki proga ne tik tobulinti užsienio kalbų įgūdžius, bet ir kūrybingai atskleisti savo talentus! Mokytojos Marina Nenachova, Renata Stasiukynaitė.





TARPTAUTINIS MOKINIŲ KŪRYBOS KONKURSAS „DZIDELI DZYVAI, KALĖDA”

2024-12-16

Sveikiname konkurso prizininkus ir dalyvius – mūsų mielus pradinukus ketvirtokus ir jų mokytoją Rasą Žmuidienę:

Laureato diplomais apdovanoti: Dorotėja Lapinskaitė, Matas Žymančius, Motiejus Suchockas.

Padėkomis apdovanoti: Gabija Vosyliūtė, Adomas Butkus, Sirputis Baronas.





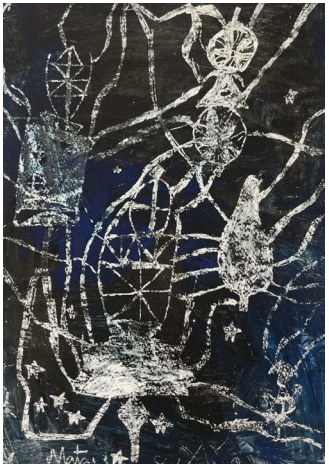



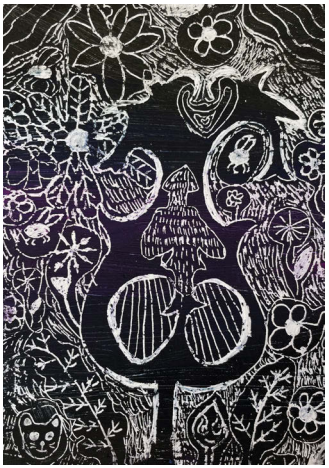

KALBOS RAKTAS Į PASAULĮ,O POEZIJA – Į ŠIRDĮ

2024 m. rugsėjo 16 d. II gimn.kl. moksleivė Gertrūda Vivien Delkutė dalyvavo Kauno Saulės gimnazijos poezijos konkurse „Kalbos raktas į pasaulį,o poezija- į širdį", kuriame deklamavo vokiečių kalba klasiko Henriko Heinės eilėraštį. Už parodytą sceninį meistriškumą Gertrūda Vivien pelnė Nacionalinio Kauno dramos teatro vadovo Egidijaus Stanciko specialų prizą-du bilietus į pasirinktą spektaklį. Mokytoja M. Nenachova



RESPUBLIKINIS ESĖ KONKURSAS „KIEK MANYJE YRA HERKAUS MANTO?”

2024-11-29

Jauniausios esė konkurso ,,Kiek manyje yra Herkaus Manto?“ dalyvės Patricija Šeštokaitė ir Ema Dagytė, 7 kl. mokinės, apdovanotos padėkomis.



ATVIRUKAI SU MOKINIŲ DARBAIS

2024-12-17

šv. Kalėdų dovanos Kauno dailės gimnazijos mokiniams atkeliavo iš Ukmergės rajono savivaldybės Vlado Šlaito viešosios bibliotekos. Atvirukų komplekte Ato Janavičiaus, Ievos Alšauskaitės, (4 klasė) , Salomėjos Skraskadamskytės, Viltės Šumskaitės, Emilijos Gujūtės, Jono Vasiliausko piešiniai (12 klasė). Dailės mokytojai R. Žmuidienė ir A. Rimkevičius.

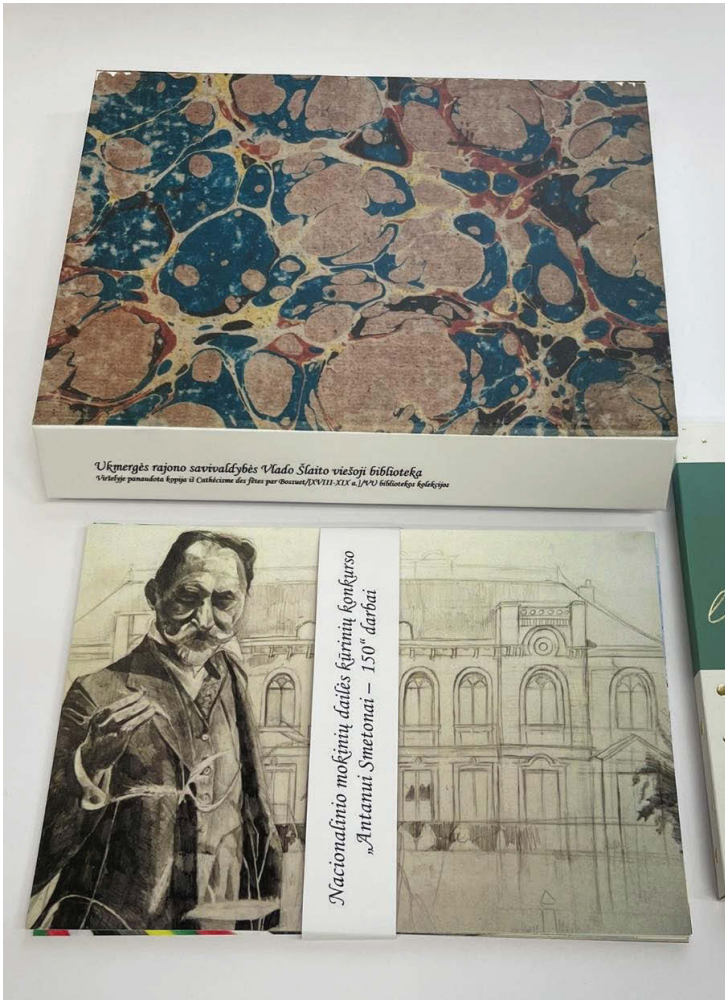

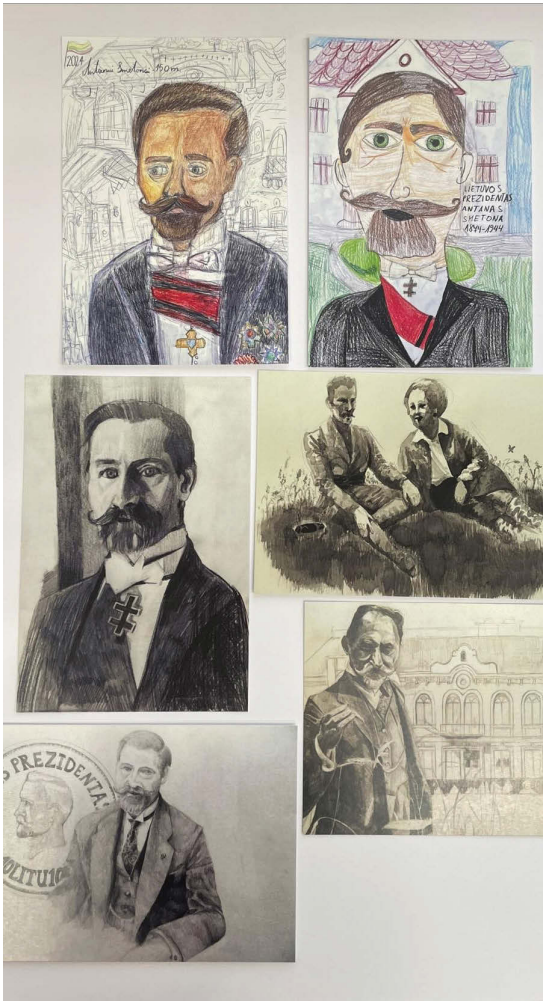

RESPUBLIKINIS KONKURSAS „MAŽI IR DIDELI PASAULIAI. TRUMPASIS NOVELĖS ŽANRAS”

2024-12-06

9 (I gimn.) kl. mokinė Emilija Babianskaitė dalyvavo Respublikiniame novelių kūrybos konkurse ir tapo konkurso nugalėtoja. Mokytoja N. Mieliauskienė





VIZUALINĖS KŪRYBOS KONKURSAS „ŽIEMOS PASAKA”

2025-01-20

Sveikiname Ilianą Ragaišytę, 11 (III gimn.) klasės mokinę, laimėjus 2 vietą vizualinės kūrybos konkurse „Žiemos pasaka”.



XII TARPTAUTINIS VAIKŲ IR JAUNIMO MINIATIŪROS KONKURSAS

2025-02-26

Diplomas: II vieta Ema Dagytė, 7 klasė, mokytoja D. Šlajienė,

Diplomas: III vieta Vėjūnė Totilaitė, 6 klasės, mokytoja A. Juškevičiūtė,

Padėka: Ieva Karoblytė, 11 m., mokytoja R. Žmuidienė,

Padėka: Sofija Fomina, 7 klasė, mokytoja J. Galdikaitė.

Džiaugiamės ir sveikiname prizininkės bei jų mokytojas!

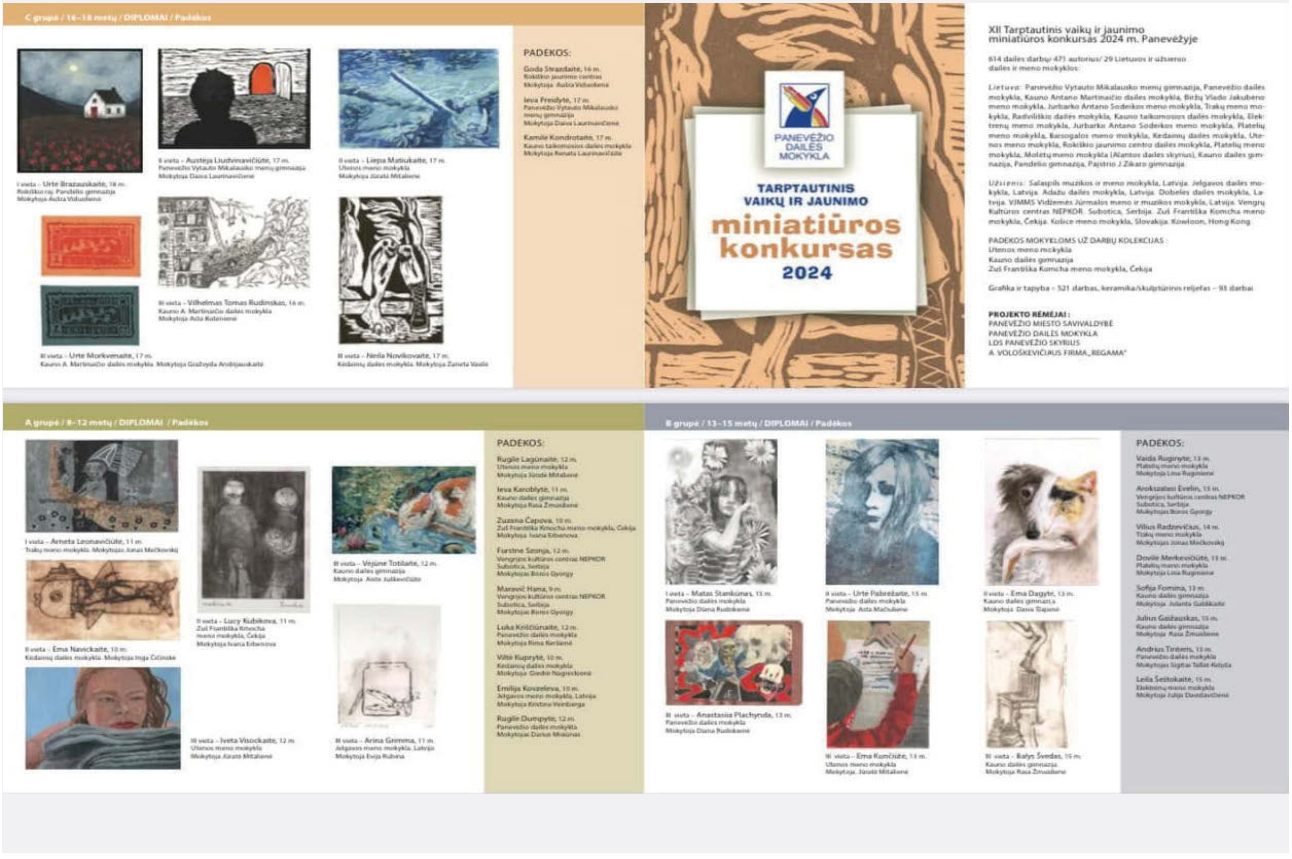

TARPTAUTINIS DAILĖS DARBŲ KONKURSAS „MANO DRAKONAS“

2025-03-12

Džiaugiamės ir sveikiname konkurso prizininkus, apdovanotus diplomais:
Abrielę Lebedžiūtę (2 klasė), Barborą Dranseikaitę (5 klasė), Taurą Merkevičių (5 klasė), abartą Ivanauską (5 klasė).
Dėkojame jų dailės mokytojoms Daliai Čepulienei ir Dovilei Rukšėnienei.

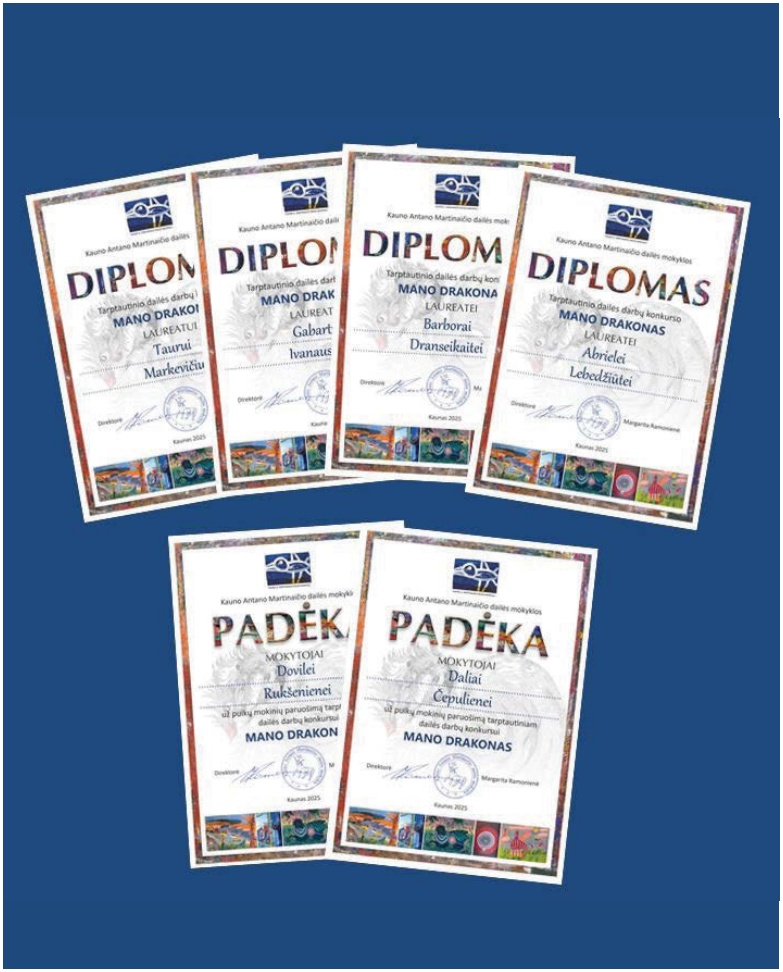





DAILĖS KONKURSAS „GELTONA ŽALIA RAUDONA“

2025-03-13

Sveikiname konkurso nugalėtojus:

I vietos diplomas Dominyką Gurską, I gimn. kl., mokytoja Aistė Juškevičiūtė

I vietos diplomas Patriciją Šeštokaitę, 7 kl., mokytoja Daiva Šlajienė

I vietos diplomas Jurgį Švedą, 6 kl., mokytoja Aistė Juškevičiūtė

Diplomais už išskirtinį darbą apdovanoti:

5 kl. Barbora Dranseikaitė, Dalia Čepulienė

5 kl. Vasarė Steponavičiūtė, Rasa Žmuidienė

6 kl. Gytė Vaitkevičiūtė, Aistė Juškevičiūtė

6 kl. Radvilė Urbonaitė, Neringa Šiupinskienė

7 kl. Julija Kvasiliūtė, Tadas Žebrauskas

7 kl. Ema Dagytė, Daiva Šlajienė

7 kl. Norbertas Baibokas, Jolanta Galdikaitė

8 kl. Dominyka Kazokaitė, Beata Smalakienė

8 kl. Jorė Jacinaitė, Aistė Juškevičiūtė

8 kl. Sofija Didžiokaitė, Aistė Juškevičiūtė

I gimn. kl. Luknė Jusaitytė, Aistė Juškevičiūtė

I gimn. kl. Faustas Duoba, Aistė Juškevičiūtė

I gimn. kl. Gabija Gūžytė, Aistė Juškevičiūtė

Džiaugiamės ir didžiuojamės Jūsų pasiekimais!







BALANDŽIO 2-OJI – TARPTAUTINĖ VAIKIŠKOS KNYGOS DIENA.

Šia proga Kauno dailės gimnazijos 2 kl. mokinė Fausta Čelkytė dalyvavo virtualiame kūrybiniame projekte „Mylimiausias mano perskaitytos knygos herojus“. Vaikai skatinami skaityti knygas, dalintis įspūdžiais apie perkaitytų knygų herojus, juos pavaizduoti piešiniuose. Šiais metais projektas tapo respublikiniu, jame dalyvavo apie 120 bendrojo ir specialiojo ugdymo mokyklų mokinių. Mokinę rengė socialinė pedagogė Greta Akelaitienė.



JAUNŲJŲ ČIURLIONIEČIŲ KŪRYBOS DARBŲ KONKURSAS-PARODA „IŠ KARALIŲ PASAKOS ATEINAM“

2025-05-14

Konkurso prizininkai ir nominantai: 2 vietos diplomas - Vasarė Steponavičiūtė, 5b kl.

Padėka - Jorūnė Bacevičiūtė, 8 kl.

Padėka - Ieva Daučanskaitė, 8 kl.

Diplomas nominacija ir padėka - Gabrielė Dabulskytė, IV gimn. kl.

Diplomas nominacija - Viltė Šumskaitė, IV gimn. kl.

Padėka - Salomėja Skraskadamskytė, IV gimn. kl.

Padėka - Emilija Gujūtė, IV gimn. kl.

Padėka - Jonas Vasiliauskas, IV gimn. kl.

Jų dailės mokytojai: Sigita Dackevičiūtė, Virginija Katkevičiūtė, Artūras Rimkevičius, Rasa Žmuidienė

Sveikiname prizininkus, nominantus ir mokytojus!

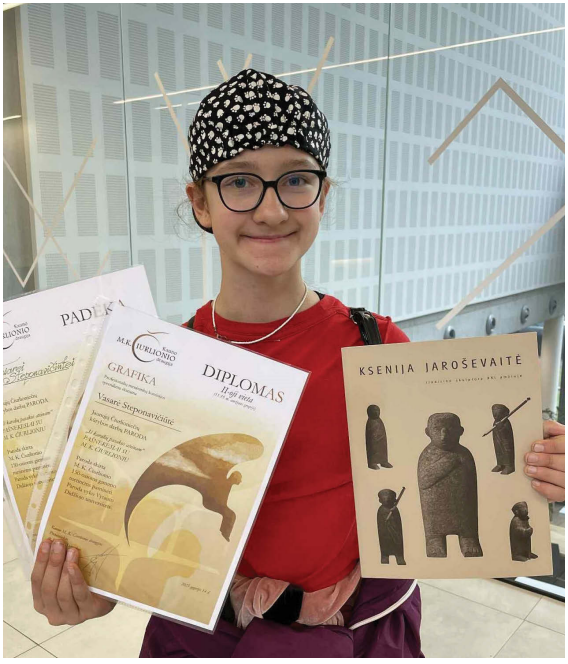



TARPTAUTINIS MENO KONKURSAS „IŠ KUR AŠ KILĘS. KELYJE”

2025-06-04

Sveikinimai Gabrielai Klibavičiūtei iš 1 kl. ir mokytojai Giedrei Dadurkevičienei už puikų pasirodymą tarptautiniame meno konkurse ,,Iš kur aš kilęs. Kelyje“



NACIONALINIS KONKURSAS „LIETUVOS KOVŲ UŽ LAISVĘ IR NETEKČIŲ ISTORIJA”

2025-06-04

padėkos raštas - Dominyka Kazokaitė, 8 kl., dailės mokytoja Beata Smalakienė,

padėkos raštas - Kamilė Kazokaitė, 8 kl., dailės mokytoja Beata Smalakienė,

padėkos raštas - Fausta Jusaitytė, III gimn. kl., dailės mokytojas Artūras Rimkevičius

TARPTAUTINIS TAIKOS PLAKATO PIEŠINIŲ KONKURSAS „KARTU KAIP VIENAS”

2025-06-05

Kauno moterų LIONS klubas paskelbė nugalėtojus:

I vieta Ieva Šidlauskaitė, 5 kl., dailės mokytoja Giedrė Dadurkevičienė

I vieta Dorotėja Lapinskaitė, 5 kl., dailės mokytoja Giedrė Dadurkevičienė

II vieta Gabija Vosyliūtė, 5 kl., dailės mokytojas Tadas Žebrauskas

III vieta Motiejus Vuillard, 5 kl., dailės mokytoja Jolanta Galdikaitė

Sveikiname ir džiaugiamės!






PADĖKA


TAURO
KLUBAS


PADĖKA
KARTU KAIP VIENAS

DAILĖS DARBŲ KONKURSAS: „PASLAPTINGAS M.K.ČIURLIONIO PASAULIS”

2025-06-05

I vieta 2 kl., Ąžuolas Ramaškevičius, Dalia Čepulienė
II vieta 4 kl., Gabija Vosyliūtė, Rasa Žmuidienė
III vieta 4 kl., Motiejus Suchockas, Rasa Žmuidienė
Nominacija 2 kl., Saulė Lasytė, Dalia Čepulienė
Nominacija 4 kl., Dorotėja Lapinskaitė, Rasa Žmuidienė
Nominacija 3 kl., Kotryna Stankaitė, Virginija Katkevičiūtė
I vieta 6 kl., Ieva Baltušytė, Neringa Šiupinskienė
II vieta 5 kl., Barbora Dranseikaitė, Dalia Čepulienė
III vieta 6 kl., Julija Morkūnaitė, Aistė Juškevičiūtė
Nominacija 6 kl., Gytė Vaitkevičiūtė, Aistė Juškevičiūtė
Nominacija 6 kl., Skaistė Kardelytė, Danguolė Lunskienė
I vieta 7 kl., Samanta Grajauskaitė, Giedrė Dadurkevičienė
I vieta 7 kl., Ema Dagytė, Daiva Šlajienė
II vieta 7 kl., Benediktas Alksnevičius, Daiva Šlajienė
II vieta 7 kl., Barbora Vengraitytė, Giedrė Dadurkevičienė
III vieta 7 kl., Nida Vitkauskaitė, Tadas Žebrauskas
III vieta 7 kl., Kotryna Bilziukevičiūtė, Jolanta Galdikaitė
III vieta 7 kl., Augustė Morkeliūnaitė, Giedrė Dadurkevičienė
Nominacija 7 kl., Sofija Fomina, Jolanta Galdikaitė
I vieta III gimn. kl., Una Carroll, Gintautas Vaičys
I vieta III gimn. kl., Meda Skiečiūtė, Gintautas Vaičys
II vieta II gimn. kl., Otilija Pleškytė, Gintautas Vaičys
II vieta II gimn. kl., Danielė Stipinaitė, Gintautas Vaičys
III vieta III gimn. kl. Eivilė Abramavičiūtė, Gintautas Vaičys
III vieta II gimn. kl. Gertrūda Vivien Delkutė, Gintautas Vaičys
Nominacija II gimn. kl., Ūla Pridotkaitė, Gintautas Vaičys
Nominacija III gimn. kl., Elena Jamantaitė, Gintautas Vaičys



PIEŠINIŲ KONKURSAS „KAUNAS JAZZ ĮKVĖPTI”

2025-07-05

Dėkojame konkurso dalyviams aštuntokams - Jorūnei Bacevičiūtei, Gabrieliui Batučiui, Luknei Breivei, Ievai Daučanskaitei, Evitai Gurčinaitei, Ąžuolui Kalniui, Eglei Klinskytei – ir jų dailės mokytojui Gintautui Vaičiui.



MATEMATINIS ŠVENTINIS ATVIRUKAS

7 kl. mokinė Mila Solomatina 2025 m. sausio mėn. dalyvavo Respublikiniame matematinio šventinio atviruko konkurse ir laimėjo I vietą. Mokytojas A. Tiškus

PRALEIDŽIU PROGĄ PASITYČIOTI

Kovo 20 d. 6 a kl. mokinės dalyvavo III respublikinėje viktorinoje - protų mūšyje „Praleidžiu progą pasityčioti 2025!“. Viktorinos organizatoriai džiaugiasi, kad kasmet vis daugiau Lietuvos ugdymo įstaigų prisijungia prie interaktyvios prevencinės viktorinos – protų mūšio „Praleidžiu progą pasityčioti 2025!“ ir taip prisideda prie kovos su patyčiomis ir kuria draugiškesnę ir saugesnę aplinką.

Mokines ruošė: socialinė pedagogė Greta Akelaitienė.

KENGŪRA

4 kl. mokiniai 2025 m. kovo mėn. 23 d. dalyvavo konkurso „Kengūra“ gimnazijos ture. Mokytoja R. Jakinevičienė



KAUNO MIESTO LIETUVIŲ KALBOS IR LITERATŪROS OLIMPIADA

2025-05-09

Mūsų mokinės dalyvavo Kauno bendrojo ugdymo mokyklų mokinių 5-8 klasių lietuvių gimtosios kalbos ir literatūros olimpiadoje ir laimėjo aukštas vietas. Sveikiname ir didžiuojamės!

2 vieta - Augustė Morkeliūnaitė, 7 kl., mokytoja N.Mieliauskienė

4 vieta - Ugnė Mundinė, 6 kl. ,mokytoja N.Mieliauskienė

4 vieta - Barbora Karoblytė,5 kl., mokytoja L.Zablockienė

5 vieta - Beata Pleškytė, 8 kl., mokytoja D.Markauskienė



LIETUVOS STALO TENISO MOTERŲ KOMANDŲ ČEMPIONATAS

Eivilė Abramavičiūtė, 11b kl. mokinė, ant Lietuvos moterų stalo teniso čempionių pjedestalo. 1 vieta!



OLYMPIS

Sveikiname 6 klasės mokinius, pasiekusius puikų rezultatą tarptautiniame edukaciniame informatikos konkurse „Olympis 2025 pavasario sesija“.

Iš kairės - Skaistė Kardelytė, Ugnė Mundinė, Rapolas Darčanovas



(NE) PASIRINKIMŲ GATVĖ 2025

2025-05-27

Dėkojame 7 klasės mokinėms už dalyvavimą viktorinoje „(Ne) Pasirinkimų gatvė 2025“! Ši viktorina – daugiau nei žinių patikrinimas. Tai kelionė, skatinanti susimąstyti apie teisingus pasirinkimus, emocinę ir fizinę sveikatą bei gebėjimą atpažinti pavojingas situacijas. Kartais reikia sustoti, apsidairyti ir rinktis ne tai, kas lengviausia, bet tai, kas teisinga.

Mokines ruošė: socialinė pedagogė Greta Akelaitienė.

Iš kairės - Nida Vitkauskaitė, Kotryna Bilziukevičiūtė, Emilija Bieliūnaitė, Julija Kbasilūtė, Agapė Jokubkaitė.



KTU KONKURSAS ,,MAŽASIS ISPANŲ KALBOS MARATONAS”

2025-06-04

Sveikiname Kauno dailės gimanzijos komandą, laimėjusią 2 vietą, 6 klasės mokines - Austėją Lesauskaitę, Rugilę Deltuvaitę, Ievą Morozovaitę, Ugnę Mundinę – bei jų mokytoją Mariją De Potestad!

FELICIDADES!



06

MOKOMĖS KITAIP (EDUKACIJOS, IŠVYKOS)

PIEŠIMO PAMOKOS KAUNO T. IVANAUSKO ZOOLOGIJOS MUZIEJUJE.

Kauno dailės gimnazijos 5b klasė. Mokytoja Rasa Žmuidienė







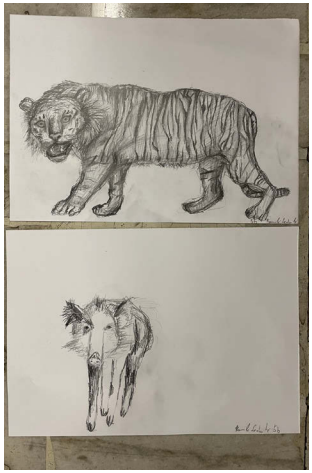





Į MERKINĘ

Pradinės klasės su mokytojomis.










LR SEIME

2024-09-27

10 (II gimn.) klasės gimnazisčių bei jų bendrakeleivių vizitas LR Seime. Mus maloniai sutiko, pasveikino bei išmintingu patarimu palydėjo vyriausias LR Seimo narys prof. A. Vinkus. Pradedame pasiruošimą rinkimams! Mokytojai P.Auglienė, S.Mikuckis.







KALIGRAFIJOS EDUKACIJA

12 klasės mokiniai apsilankė knygų restauravimo ir kaligrafijos edukacijose Kauno Ąžuolyno bibliotekoje. Mokytojos Dovilė Rukšėnienė ir Jolanta Galdikaitė







IŠVYKA Į VILNIŲ

9 kl. mokinių ekskursija į Vilniaus energetikos ir technikos bei MO muziejų. Ekskursijos metu mokiniai stebėjo eksponatus, galėjo atlikti eksperimentus. MO muziejuje mokiniai susipažino su šiuolaikiniu menu, turėjo galimybę mokytis jį analizuoti, išsakyti savo nuomonę bei interpretuoti meno kūrinius. Išvyką organizavo mokytoja Aistė Drąsutavičiūtė Natale.



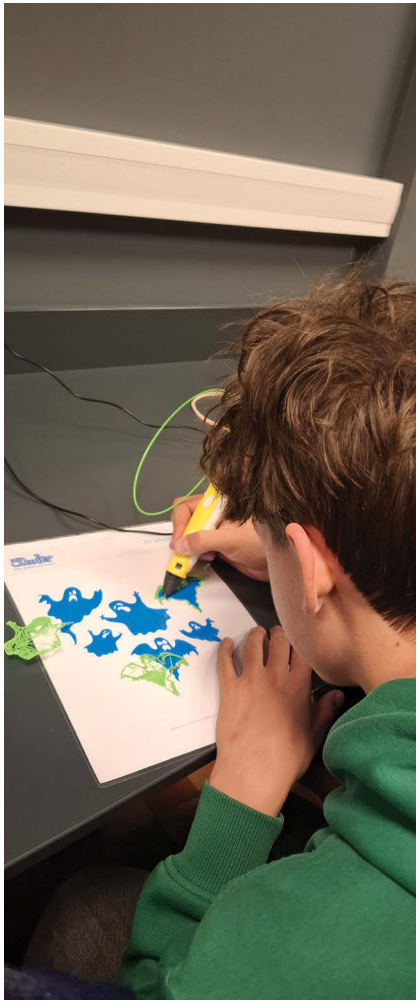

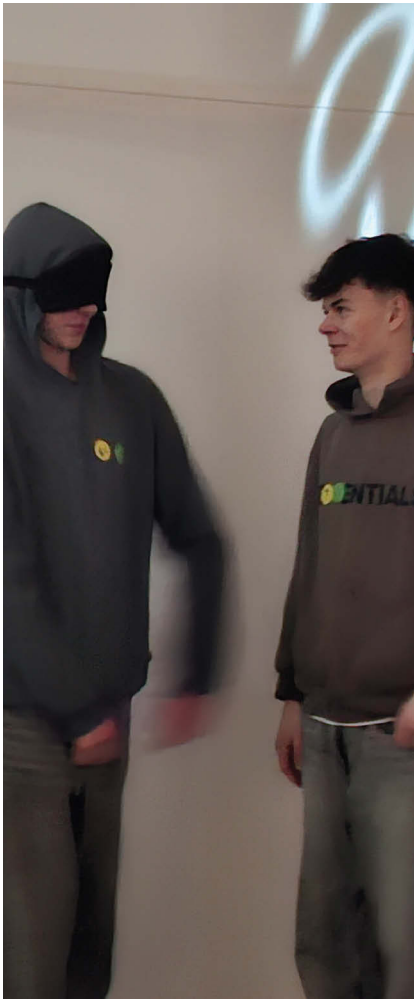

J.BILIŪNO TĖVIŠKĖJE

11 (III gimnaz.) klasė. Mokytojos Nijolė Mieliauskienė, Loreta Zablockienė.











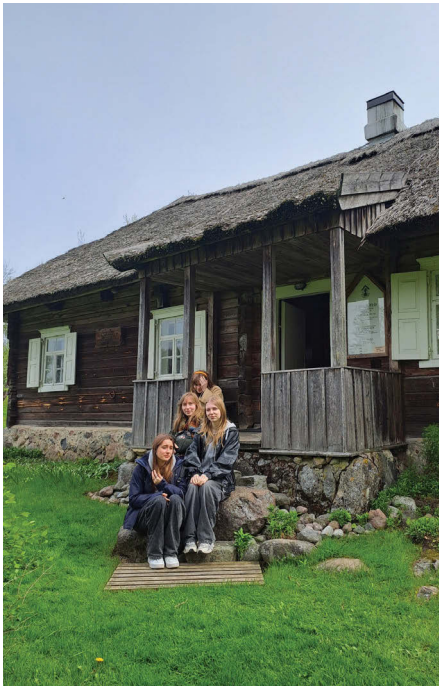

EDUKACIJA LABORATORIJOJE MARIJAMPOLĖJE

8 kl. mokinių 2024 m. spalio mėn. edukacija STEAM chemijos, kūrybiškumo ir medijų laboratorijoje Marijampolėje. Organizatoriai - mokytojai A. Tiškus ir V. Dulevičienė



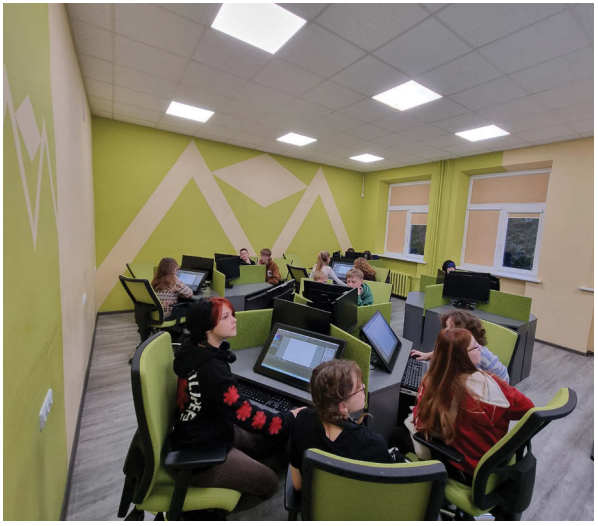

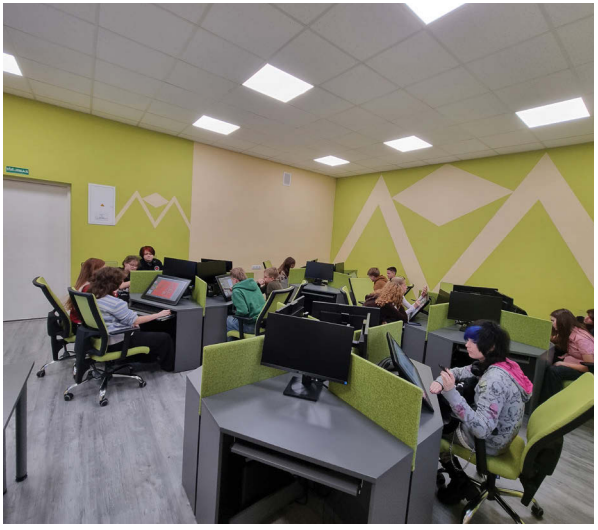

EDUKACIJA BATALIONE

8 kl. mokinių 2024 m. spalio mėn. edukacija Lietuvos Didžiojo kunigaikščio Vytenio bendrosios paramos logistikos batalione. Mokytojai A. Tiškus ir V. Dulevičienė



KŪRYBINIO RAŠYMO DIRBTUVĖS

2024 m. spalio 17 d. aštuntokams vyko kūrybinio rašymo dirbtuvės „Kaip gimsta istorijos?" su rašytoja Ilona Ežerinyte. Renginį organizavo lietuvių kalbos ir literatūros mokytojos Daiva Markauskienė ir Aurelija Misiūnienė.



DANIELIŲ ŪKYJE

2024-10-24

5 a klasė vyko į edukacinę išvyką, lankėmės Danielių ūkyje. Vaikams šiurpnakčio makiažus kūrė mūsų gimnazijos buvęs mokinys Saulius Bakus. Ačiū! Klasės auklėtoja Veneta Dulevičienė









EKSLIBRISŲ PARODOS ATIDARYMAS

Spalio 3 d. 9 (I gimnaz.) klasės mokiniai ir mokytojos Marina Nenachova ir Beata Smalakienė dalyvavo dailininko Gerardo Bagdonavičiaus Ekslibrisų parodos atidaryme. Kauno Vinco Kudirkos viešosios bibliotekos meno ir muzikos skyriuje žiūrėjo dokumentinį filmą apie dailininko kūrybinį kelią, pedagoginę veiklą. Dailininko Gerardo Bagdonavičiaus kūrybinė paletė: ekslibrisas, dizainas, grafika, scenografija, piešiniai, tapyba, fotografija. Renginio metu mokiniai turėjo galimybę atsispausti išlikusių knygų ženklų kolekcijas.









PAMOKOS PARODŲ RŪMUOSE

3 klasė. Mokytoja V. Katkevičiūtė



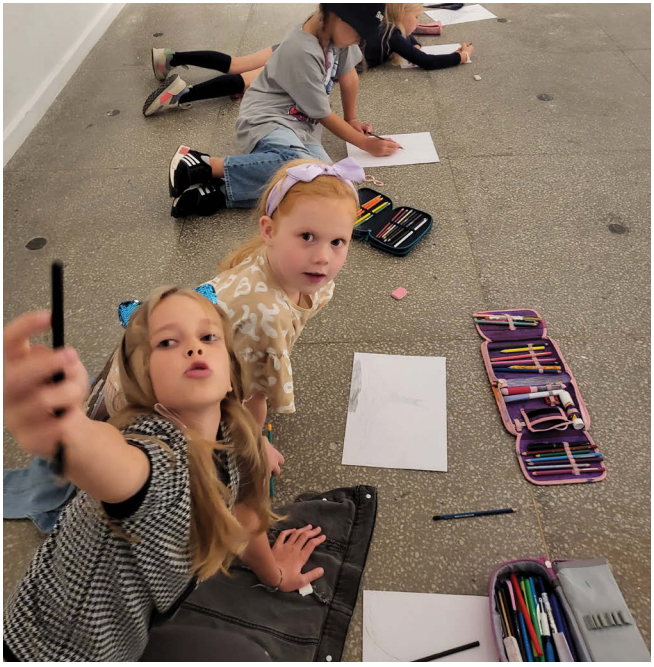



PILIETIŠKUMO PAMOKA

2024-11-27

Pilietiškumo pamoką vedė mūsų gimnazijos absolventas, Jūrų skautas, Šaulių sąjungos narys Dautartas Rimkus.





IŠVYKA Į VILNIŲ. 6 KLASĖ. 2024 LAPKRITIS

Vilniuje aplankėme arkikatedrą ir jos požemius. Mo muziejuje apžiūrėjome parodas ir dalyvavome edukacijose. Mokytojos: Gabrielė Girdžijauskė, Greta Akelaitienė, sveikatos specialistė Aušra Eidukaitytė.









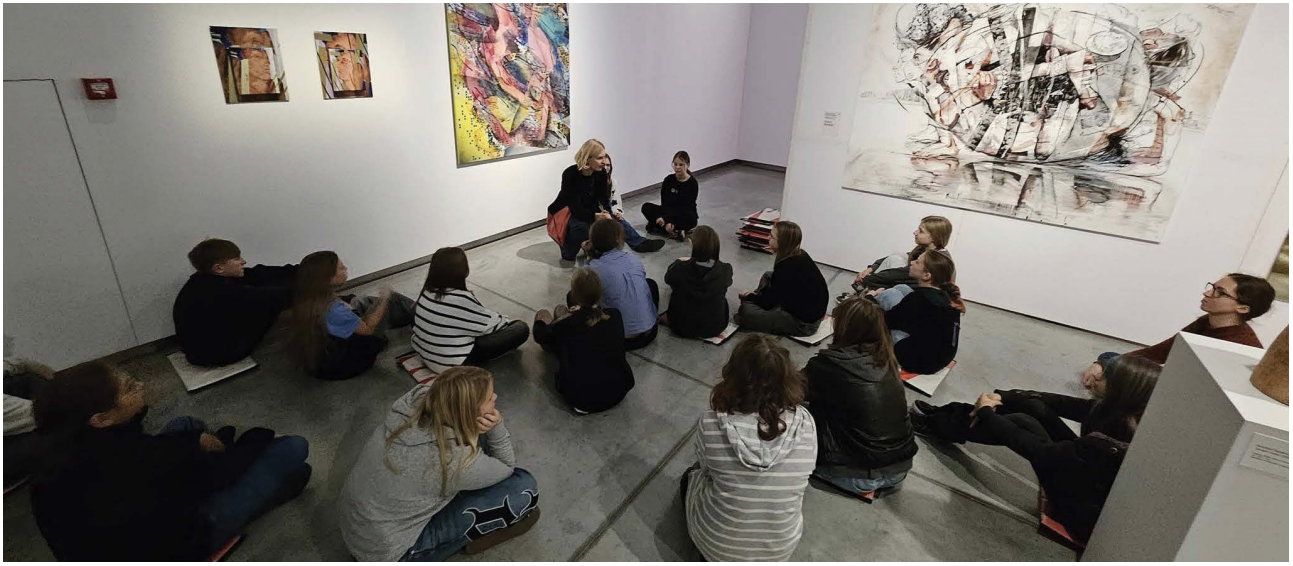

PAKOPA PO PAKOPOS

3 klasės mokiniai su dailės mokytoja V.Katkevičiūte dalyvavo šokio spektaklyje - ekskursijoje PAKOPA PO PAKOPOS.

Spektaklis – ekskursija prasideda nuo tarpukario Kauno simboliu laikomų Kauko laiptų. Legenda pasakoja, jog čia karaliaująs Kaukas – lietuvių mitų herojus. Šioje kelionėje po dabarties Žaliakalnį pasitelkus šokį, teatrą ir muziką, žiūrovai supažindinami su intriguojančiomis tarpukario Žaliakalnio aktualijomis ir gali pajausti, kaip šis rajonas atrodė tarpukariu, ir patirti jo kaitą.

Už gimnazijos įtraukimą į projektą dėkojame Indrei Puišytei Šidlauskienei, menininkei ir projektų iniciatorei.







ISTORINĖJE LIETUVOS RESPUBLIKOS PREZIDENTŪROJE KAUNE

2024-12-05

Kauno dailės gimnazijos II klasės gimnazistai susipažįsta su tarpukario Lietuvos Prezidentais bei jų rezidencija. Mokytojas S.MikuckisMokytojos: Gabrielė Girdžijauskė, Greta Akelaitienė, sveikatos specialistė Aušra Eidukaitytė.











PLENERAS „ANTIKOS ĮKVĖPTI“

2024-12-11

12 (IV gimn.) kl. mokinės Kamilė Peldžiūtė ir Dorotėja Leskauskaitė dalyvavo kasmetiniame plenere „Antikos įkvėpti“. Tai respublikinis mokinių kūrybinis-edukacinis pleneras bei paroda, kurioje dalyvauja 8–12 klasių jaunieji kūrėjai iš visos Lietuvos. Projektas apima teorinę dalį apie olimpines vertybes ir praktines tapybos dirbtuves, kurios vyksta istoriniame Lietuvos sporto muziejuje. Dailės mokytoja Jolanta Galdikaitė

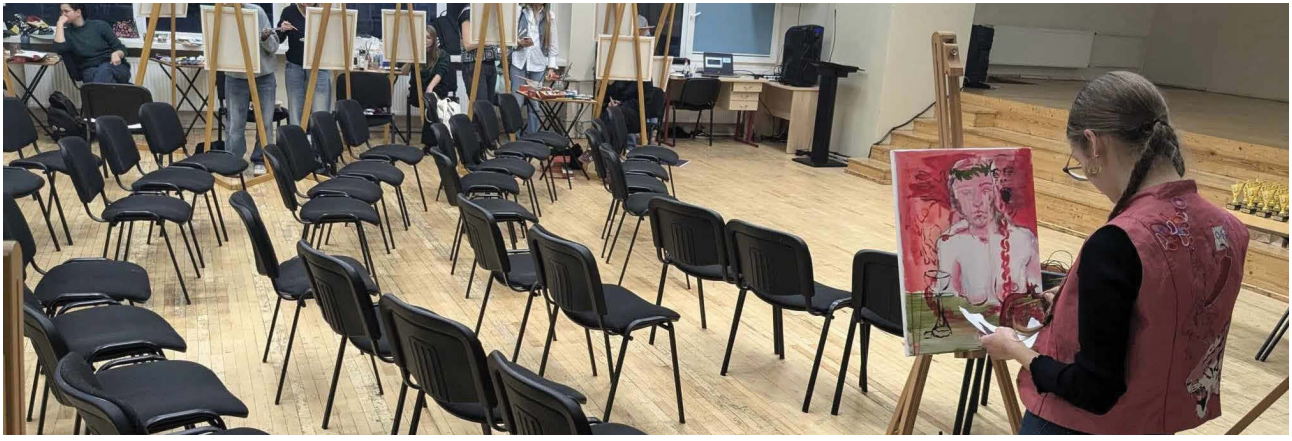



A. ŽMUIDZINAVIČIAUS MUZIEJUJE

5 kl. dailės pamoka A.Žmuidzinavičiaus muziejuje ,,Užgavėnių kaukės''. Mokytoja Rasa Žmuidienė





PAMOKOS ĄŽUOLYNO BIBLIOTEKOJE

5 klasė. Mokytoja V.Katkevičiūtė





SAUGAUS EISMO MĖNUO

Akimirkos iš pradinukų renginio „Saugaus eismo mėnuo“.

Pamokas organizavo ir vedė gimnazijos švietimo pagalbos specialistės, visuomenės sveikatos priežiūros specialistė ir policijos pareigūnė J. Pakeltienė.

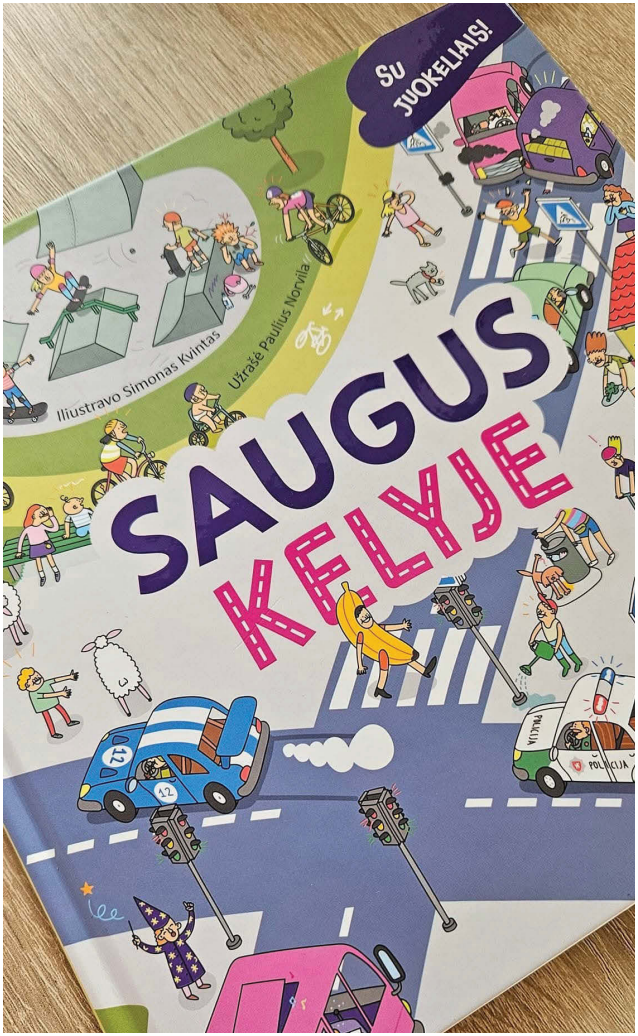



Kauno dailės gimnazijos penktos klasės mokinių iliustracijų paroda
pagal Linos Navickaitės knygą „Ketvertas su paukščiu”

SAPNAI

2025 02 04 - 2025 03 04
Kauno m. V. Kudirkos „Aušros” viešojoje bibliotekoje, Aušros g. 37



„MILŽINKALNIŲ ŽIRGAI“, AUGUSTĖ VOKIETAITYTĖ, 11 M.





Organizatoriai: Kauno m. V. Kudirkos „Aušros” biblioteka,
Kauno dailės gimnazijos dailės mokytojos Rasa Žmuidienė ir Virginija Katkevičiūtė

IŠVYKA Į VOKIETIJĄ

Kovo 8 -10 dienomis 8, 9 ir 10 klasių mokiniai dalyvavo edukacinėje išvykoje į Vokietiją. Aplankyta Poznanė, Berlynas, Varšuva. Edukacinės kelionės akimirkos nuotraukose. Kelionę organizavo mokytojai A. Tiškus, P. Auglienė









ILIUZIJŲ MUZIEJUJE IR 360 ARENOJE

2025-03-17

6 a ir 6 b kl. aplankė Iliuzijų muziejų, dalyvavo edukacijoje bei linksminosi 360 arenoje. Klasės auklėtojos Greta Akelaitienė ir Gabrielė Girdžijauskė.









MĄSTYK KRITIŠKAI – VEIK KŪRYBIŠKAI!

Kovo 10 dieną 7 kl. mokinės dalyvavo Kauno miesto 7–8 klasių mokinių ir mokytojų konferencijoje „Mąstyk kritiškai – veik kūrybiškai!“, skirtoje paminėti mėnesį be patyčių. Kauno dailės gimnazijos mokinės skaitė pranešimą „Patyčios mano akimis“. Džiaugiamės, kad aktualios konferencijų temos skatina vaikus kalbėti apie tai, kas iš tiesų svarbu.

Mokines ruošė socialinė pedagogė Greta Akelaitienė.









IŠVYKA Į VILNIŲ. 7 KLASĖ

2025-03-28

Išvykos metu septintokai susipažino su Vilniaus, kaip viduramžių miesto, „archeologinėmis perkasomis“, ieškojo keramikos dirbinių, jų šukių. Atsargiai, sluoksnis po sluoksnio, atidenginėjo „kultūrinius sluoksnius“ ir rastas keramikos dirbinio šukes klijavo į vieną daiktą. Taip atkūrė senovinį ąsotį, puodynę bei koklį.

Naudodami mobiliąją programėlę pasivaikščiojo dingusių Vilniaus upių krantais bei jų senvagėmis, patyrinėjo Šventaragio slėnį, kuris senaisiais laikais buvo apjuostas vandenų kaip tikra gynybiškai įtvirtinta sala. Mokytojas S.Mikuckis.









EDUKACIJA VAIŽGANTO MUZIEJUJE

2025-04-15.

8 klasė. Mokytoja Aurelija Misiūnienė



IŠVYKA Į ŠOKOLADO MUZIEJŲ ŠIAULIUOSE

5 kl. mokinių išvyka į Šiaulių ,,Rūtos“ šokolado muziejų 2025 m. balandžio mėn. 10 d. Ekskursijos metu mokiniai susipažino su šokolado istorija, turėjo galimybę išbandyti jėgas prie interaktyvaus žaidimų kompiuterio, dalyvauti viktorinoje apie šokolado istoriją arba sukurti savo saldainių popierėlį. Organizatoriai - mokytojos V. Dulevičienė ir V. Zujevaitė.



DEMOKRATIJOS ŽINIŲ KONKURSAS

2025-04-16

8- IV klasių gimnazistai kartu su kitais aktyviais mūsų šalies piliečiais dalyvavo LR Seimo kanceliarijos surengtame tradiciniame Demokratijos žinių konkurse. Jo tikslas - paskatinti mokinius domėtis Lietuvos ir pasaulio politiniu gyvenimu, įgyti daugiau žinių apie įstatymų leidžiamosios institucijos veiklą ir sprendimų priėmimo procesą, demokratijos pagrindus, valstybės ir parlamentarizmo istoriją. Konkurso globėjas – Seimo Pirmininkas Saulius Skvernelis. Rengin5 organizavo istorijos mokytojas Saulius Mikuckis.





ISUMBOSIS

2025-04-02

Japonijai skirtų renginių metu Kauno mieste savaitgalį dalyvavo ir Kauno dailės gimnazija su koliažais japoniškai pasakai „ISUMBOSIS“. 7 klasė. Mokytojai Jolanta Galdikaitė ir Tadas Žebrauskas.







IŠVYKA Į ŠIAULIŲ ŠOKOLADO FABRIKĄ

1 klasė. Mokytoja Vida Kell.








EDUKACIJA KIPRO IR MIKO PETRAUSKŲ NAMUOSE – MUZIEJUJE

1 klasė. Mokytoja Vida Kell



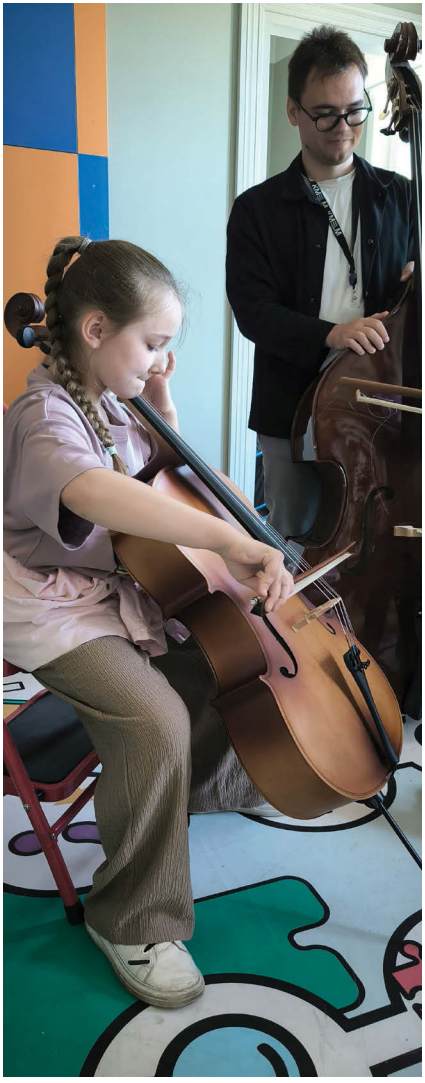

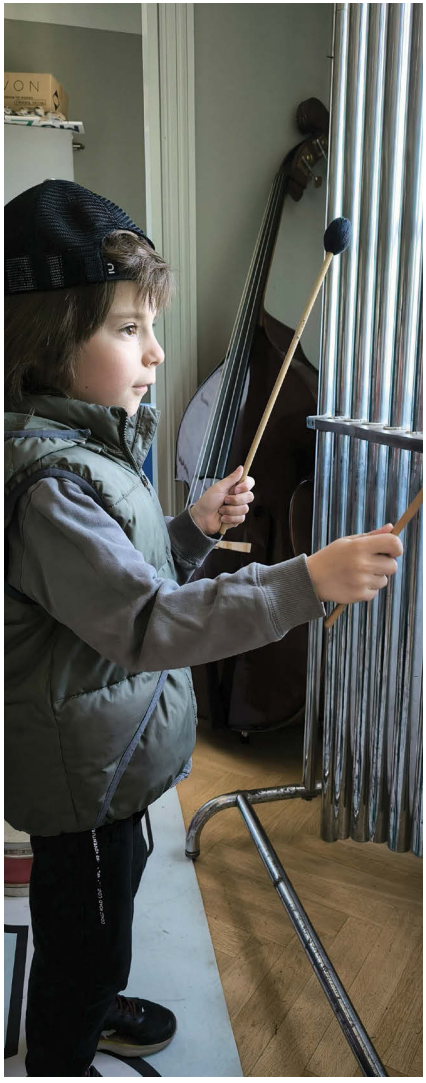

PIKASO PORTRETAI

7 klasė. Mokytojai J. Galdikaitė ir T. Žebrauskas

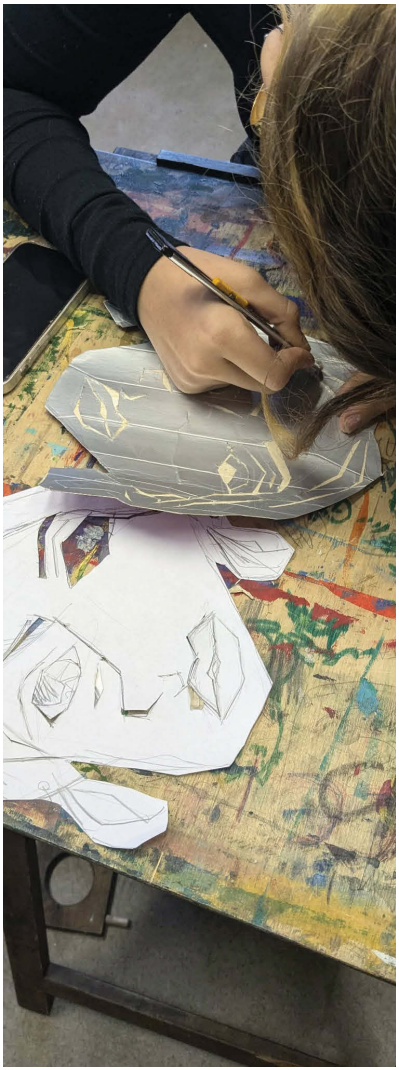

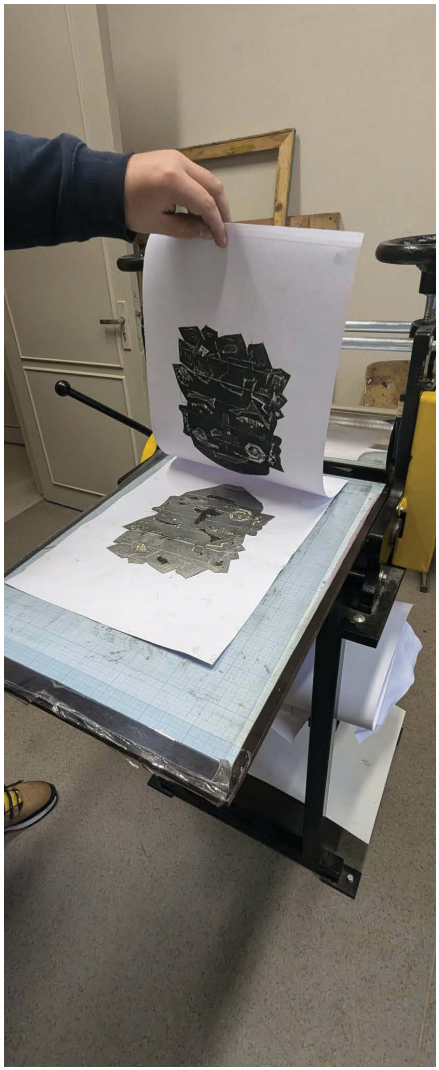



SUGIHAROS NAMUOSE

2025-04-16

Kauno dailės gimnazijos 10 (II gimn.) klasės mokinės apsilankė tarpukario Japonijos diplomato Chiunės Sugiharos namuose Kaune. Apie Pasaulio tautų teisuolius Č. Sugiharą bei Nyderlandų atstovą Janą Zwartendijką, kurių pastangų dėka su tranzitinėmis Japonijos vizomis išgelbėta, manoma, apie 6000 gyvybių, papasakojo Vytauto Didžiojo universiteto istorijos daktaras Linas Venclauskas. Edukaciją organizavo mokytojas S.Mikuckis



MAŽŲJŲ PLENERAS

3 klasė. Mokytoja V.Katkevičiūtė.





EDUKACIJA B.SRUOGOS MUZIEJUJE

2025-05-06.

8 klasė. Mokytoja Aurelija Misiūnienė









EDUKACIJA MAIRONIO LIETUVIŲ LITERATŪROS MUZIEJUJE

2025-05-20

Rotušės a. 13. 8 klasė. Mokytoja Aurelija Misiūnienė



MANO AUGINTINIS

Edukacija 1 klasėje, mokytoja Vida Kell





KAUNO DRAMOS TEATRE

Spektakliai „Minia“ 2025-05-22 ir „Atidaryk duris“ 2025-05-30.
8 klasė. Mokytoja Aurelija Misiūnienė



1. KTU WANTED KARJEROS DIENOS 2024

2024 -10-23

II gimn.kl. moklseiviai lankėsi renginyje – didžiausioje Baltijos šalyse studentų, moksleivių ir įmonių kontaktų bei karjeros planavimo parodoje, kurią organizavo Kauno technologijos universitetas.

Mokiniai, besidomintys ateities darbo rinkos tendencijomis, susipažino su verslo ir viešojo sektoriaus įmonėmis ir organizacijomis, siekiančiomis pristatyti save ir pritraukti talentingus savo srities specialistus.

Karjeros planavimo specialistė Marina Nenachova

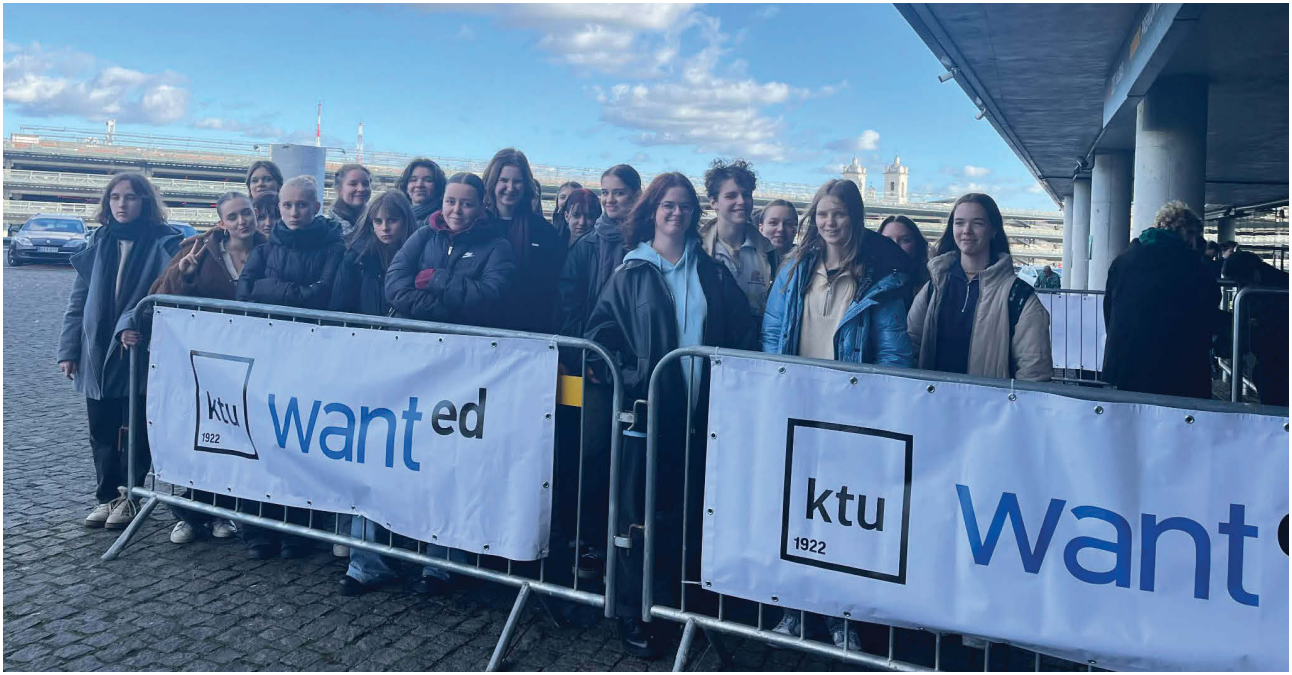

2. STUDIJŲ MUGĖ

2025 sausis. Kasmetinė tradicija - apsilankyti Studijų mugėje Žalgirio arenoje, susirasti VDA stendą ir bendrauti su buvusiais KDG abiturientais, o dabar VDA studentais, kurie pristato savo studijų programas. Nepalikome be dėmesio ir VDU menų fakulteto. Karjeros planavimo specialistė Marina Nenachova

3. ,,PASIKALBĖKIME“

2025-01-14

9 (I gimn.) kl. mokiniai dalyvavo parodos „Pasikalbėkime“ atidaryme Kauno m. Velnių muziejuje. Parodos lankymo metu mokiniai turėjo galimybę bendrauti su įvairių KDG laidų abiturientėmis, kurios studijuoja VDA tekstilės specialybę ir mielai dalijosi studijų patirtimi bei šiltais prisiminimais apie mūsų gimnaziją – 2016 m. abiturientės Aistė Alksnytė /aktorė/ ir Ieva Deltuvaitė.

Karjeros planavimo specialistė Marina Nenachova

4. SUSITIKIMAS SU VDA STUDENTAIS

2025-02-03

Vyko III-IV gimn.kl. moksleivių susitikimas su VDA studentais, gimnazijos 2020 metų laidos abiturientais, - Natu Daruliu, studijuojanciu dizainą, ir Deimante Petkevičiūte, būsima tapytoja.

Jie išsamiai pasakojo apie tobulo portfolio kūrimą bei motyvacinio pokalbio ypatumus, stojant į VDA. Dėkojame buvusiems mokiniams už bendradarbiavimą.

Karjeros planavimo specialistė Marina Nenachova



07

KŪRYBOS STOTELĖS (PERŽIŪROS)







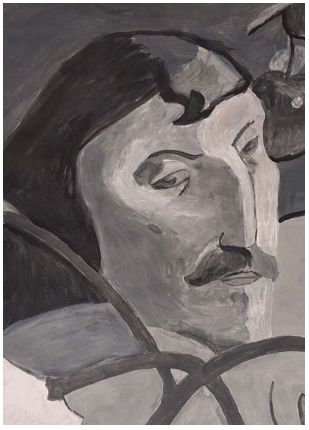

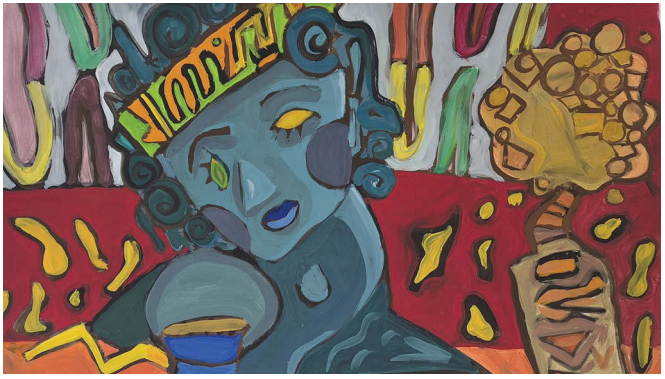

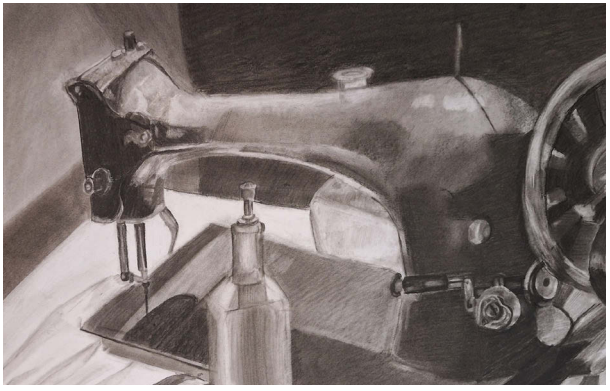

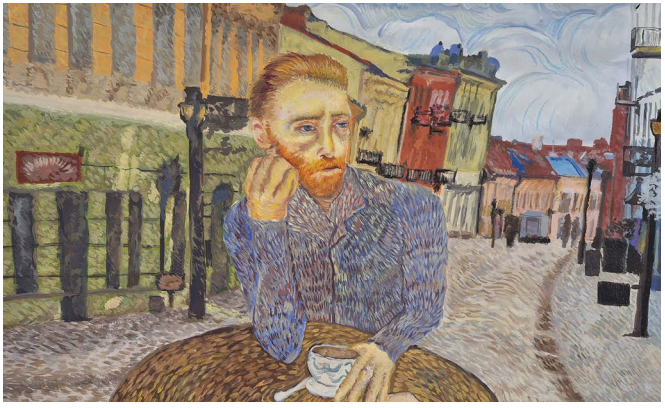



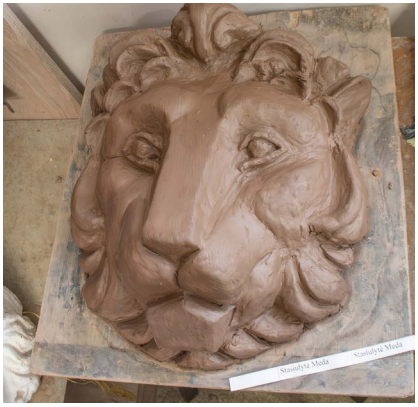








Didžiokaitė Sofija

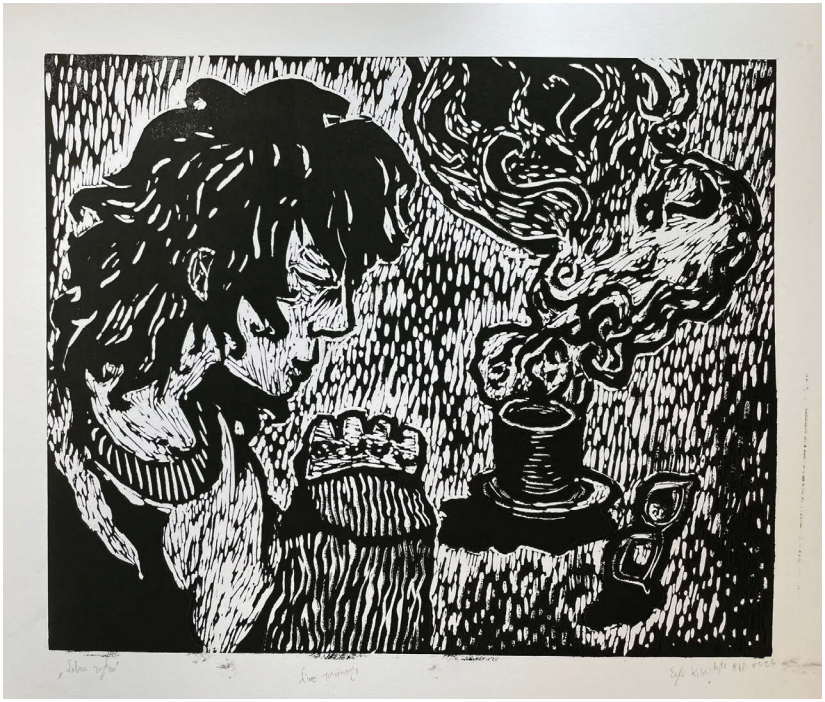

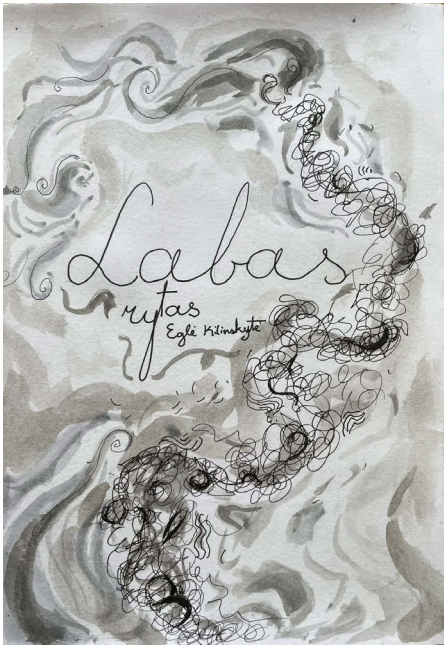
Labas
rytas
Eglė Kilinskytė

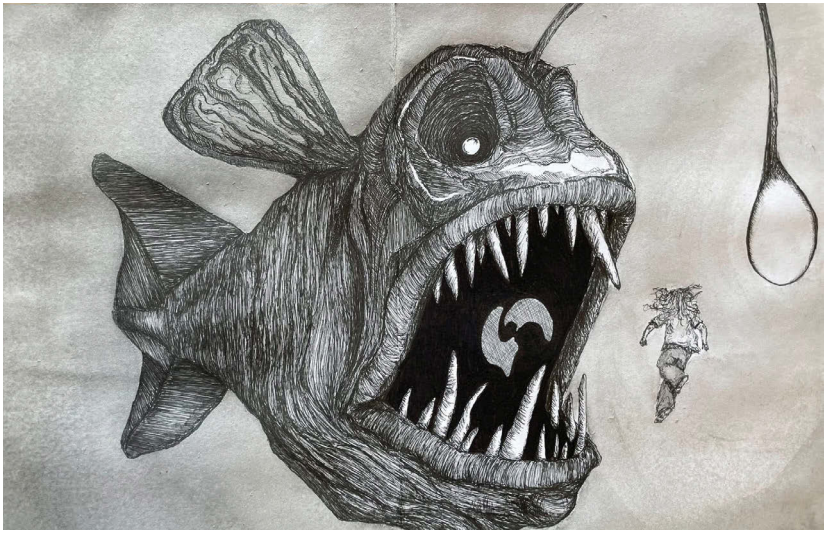


Jonavos J. Miščiukaitės meno mokykla
EXLIBRIS
s.a.
Ekl. Jorūnė Bacevičiūtė 2025


PARODA
MODERNUS
MENAS


FRESKA
paroda
Kaligrafijos
FOTO
PARODA
2025



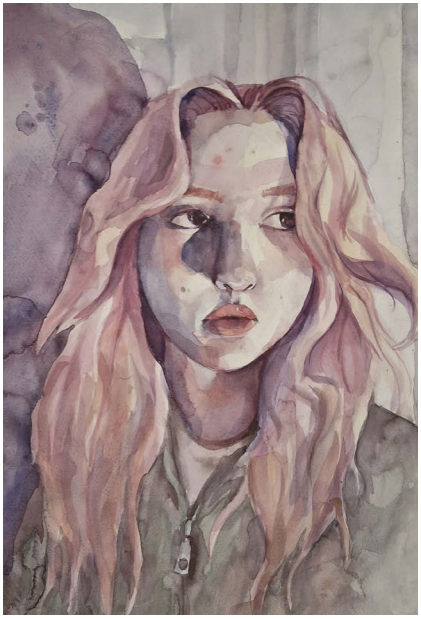
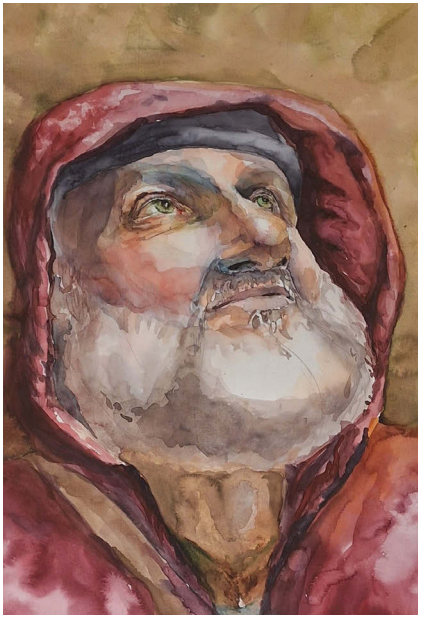
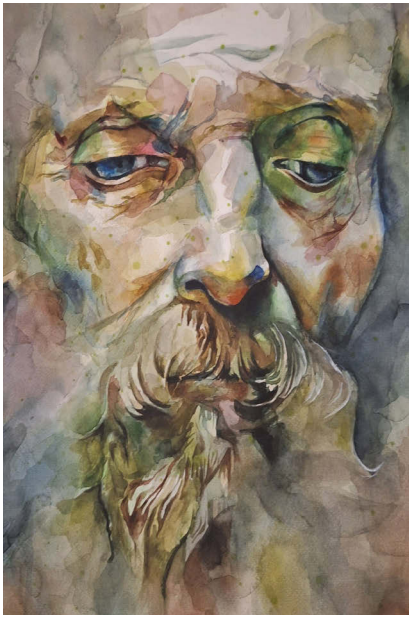

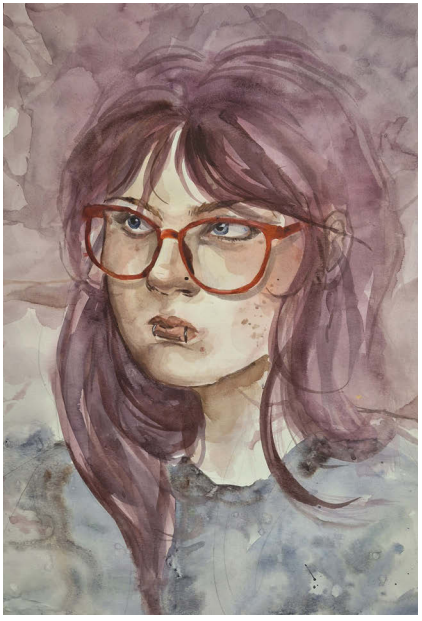
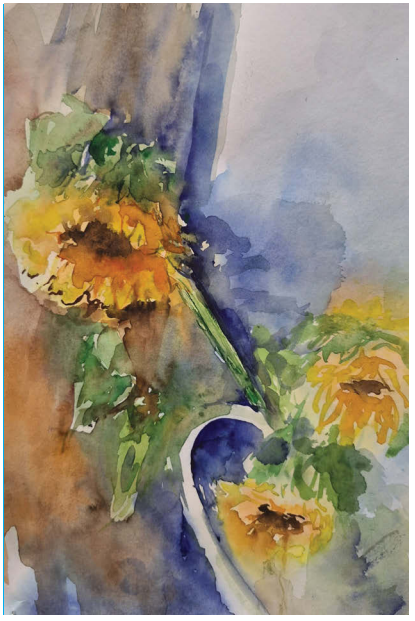


GURSKAITĖ




DARULIS

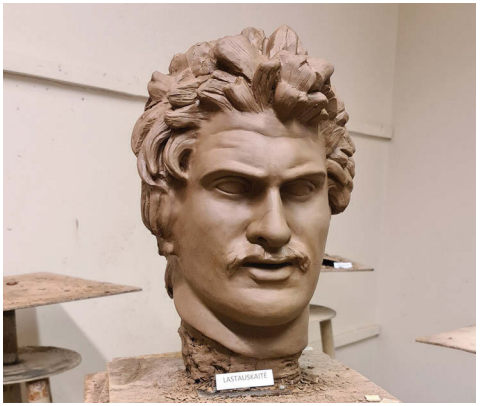
LASTAUSKAITĖ



















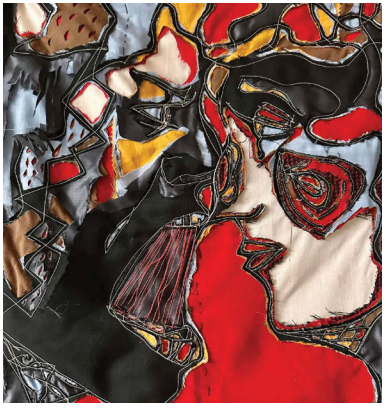



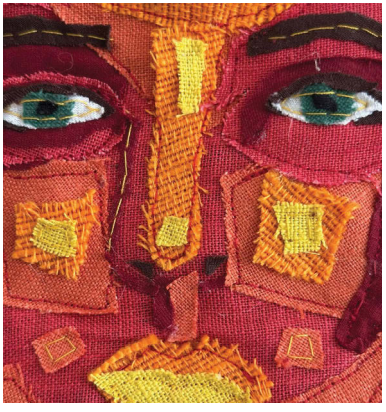



08

PATIRTYS AUGINA (DAILĖS PRAKTIKA)

PATIRTYS AUGINA (DAILĖS PRAKTIKA)

Mokiniai su nekantrumu laukia birželio mėnesio, nes tuomet prasideda dailės praktika – laikas, kai kuriama be įprastų pamokų ribų. Be to, mokytojams sutikus, tėveliams pritarus, galima kelias dienas gyventi ir kurti kitame mieste. Praktika taip pat leidžia daugiau laiko praleisti su bendraklasiais kitoje aplinkoje.













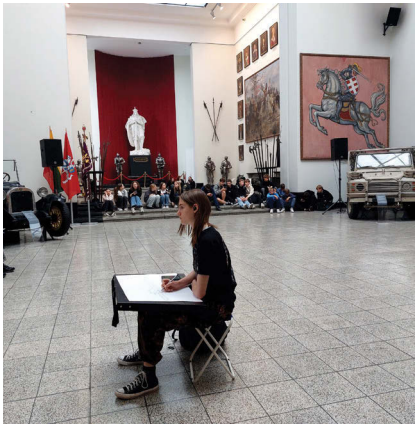



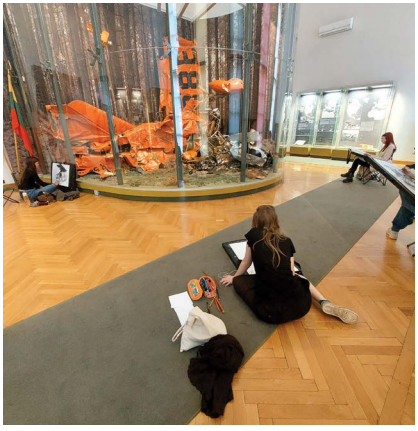






TEOFILIUS MATULIONIS / Muziejus








Liepāja











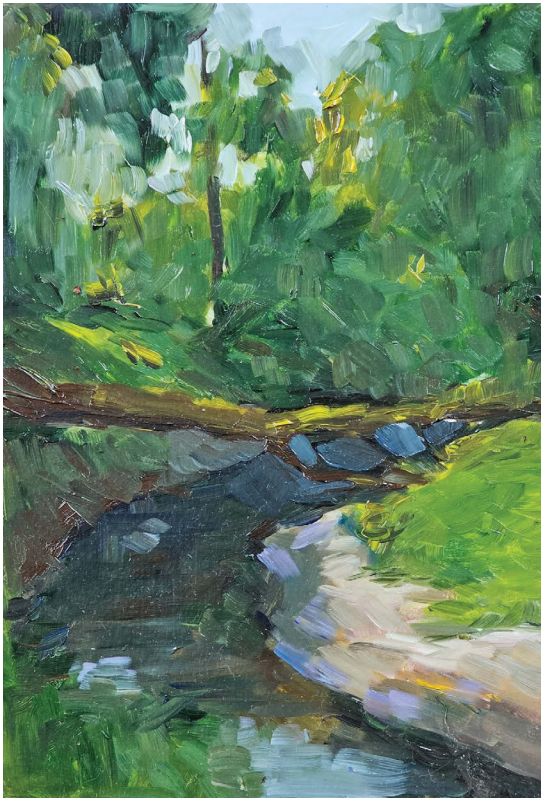



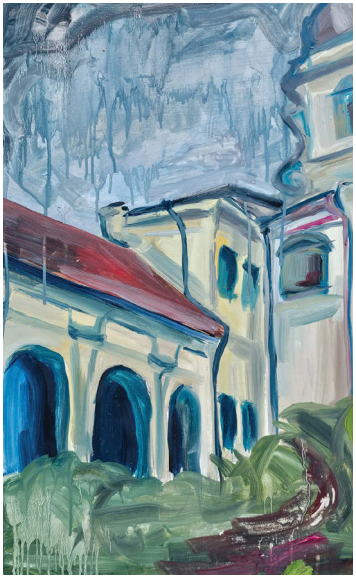

09

LINKSMYBIŲ ERDVĖ













Penktadienio vakarą penktokai surengė diskoteką. Klasės auklėtoja Veneta Dulevičienė





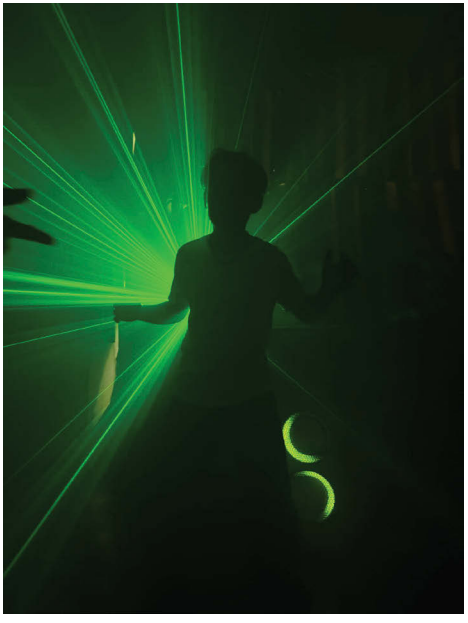

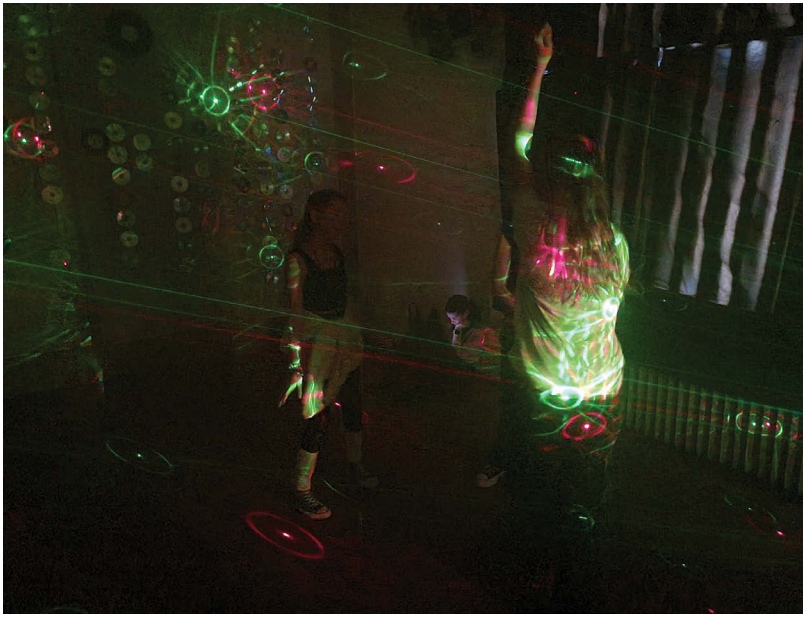

KDG ŠIURPNAKTIS

2024-10-25

Dalinamės užfiksuotomis akimirkomis iš KDG Šiurpnakčio

Sakome AČIŪ - administracijai, mokytojams Gedui Paulauskui ir Gabrielei Girdžijauskei, pavaduotojai Eladai, savanoriams, fotografėms Gabrielei ir Liepai.

Ir žinoma - visiems dalyvavusiems 5-12 kl. mokiniams!

Mokinių tarybos iniciatyva.



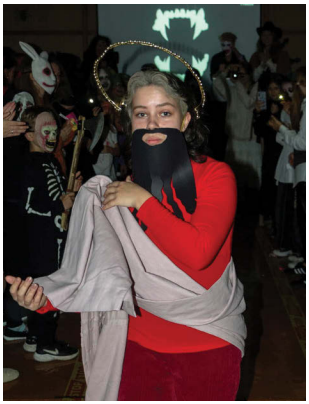











SVEIKA, BRAŠKINE VASARA!

METRAŠČIO KŪRYBINĖ GRUPĖ:

Pagrindiniai rengėjai:

Daščiorienė Ingrida, dailės vyresnioji mokytoja

Žmuidienė Rasa, dailės mokytoja ekspertė

Rengėjai:

Akelaitienė Greta, socialinė pedagogė

Čepulienė Dalia, dailės mokytoja metodininkė

Dadurkevičienė Giedrė, dailės mokytoja metodininkė

Deveikis Mykolas, dailės mokytojas

Katkevičiūtė Virginija, dailės mokytoja metodininkė

Kurauskienė Rūta, matematikos mokytoja

Tiškus Aleksandras, matematikos mokytojas metodininkas

Žilinskienė Ligija, dailės mokytoja

Koordinatorė:

Misiūnienė Aurelija, direktoriaus pavaduotoja meniniam ugdymui

Dizainerė maketuotoja:

Austėja Saulytė

Spausdino:

UAB Green prints

Vaidoto g. 106, Kaunas

KAUNO DAILĖS GIMNAZIJA





Gimnazijos adresas Dainavos g. 1, Kaunas

